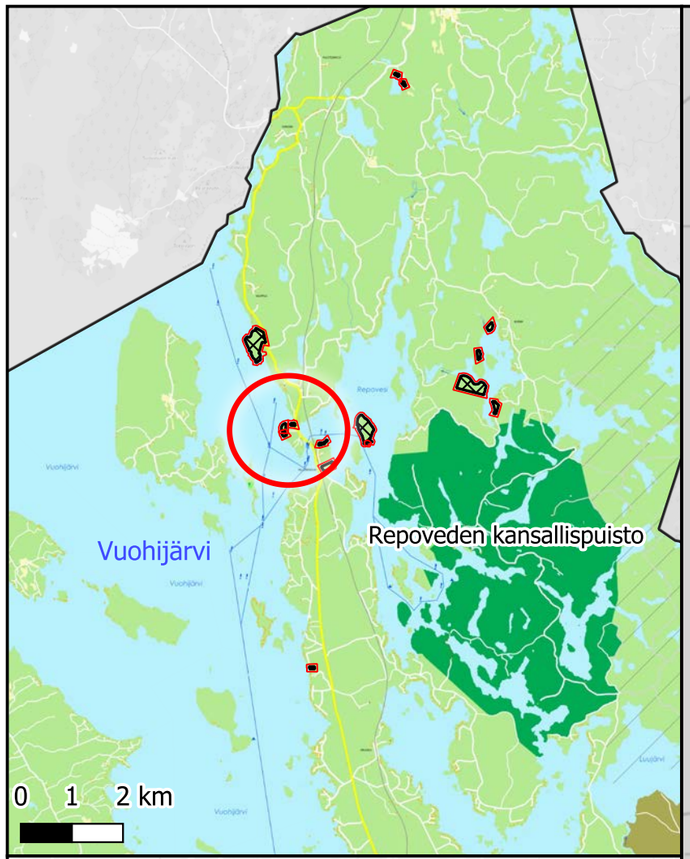

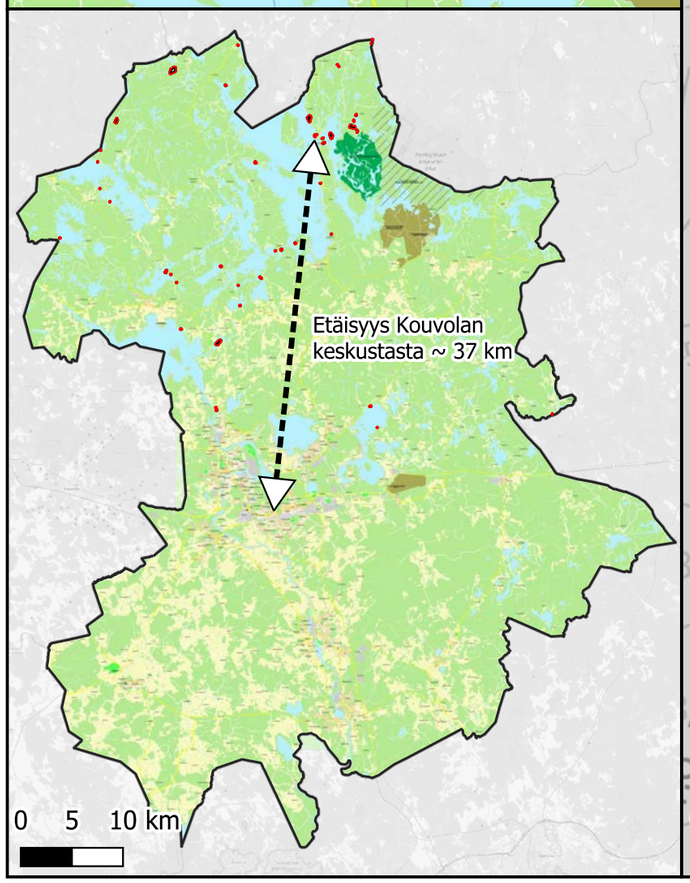

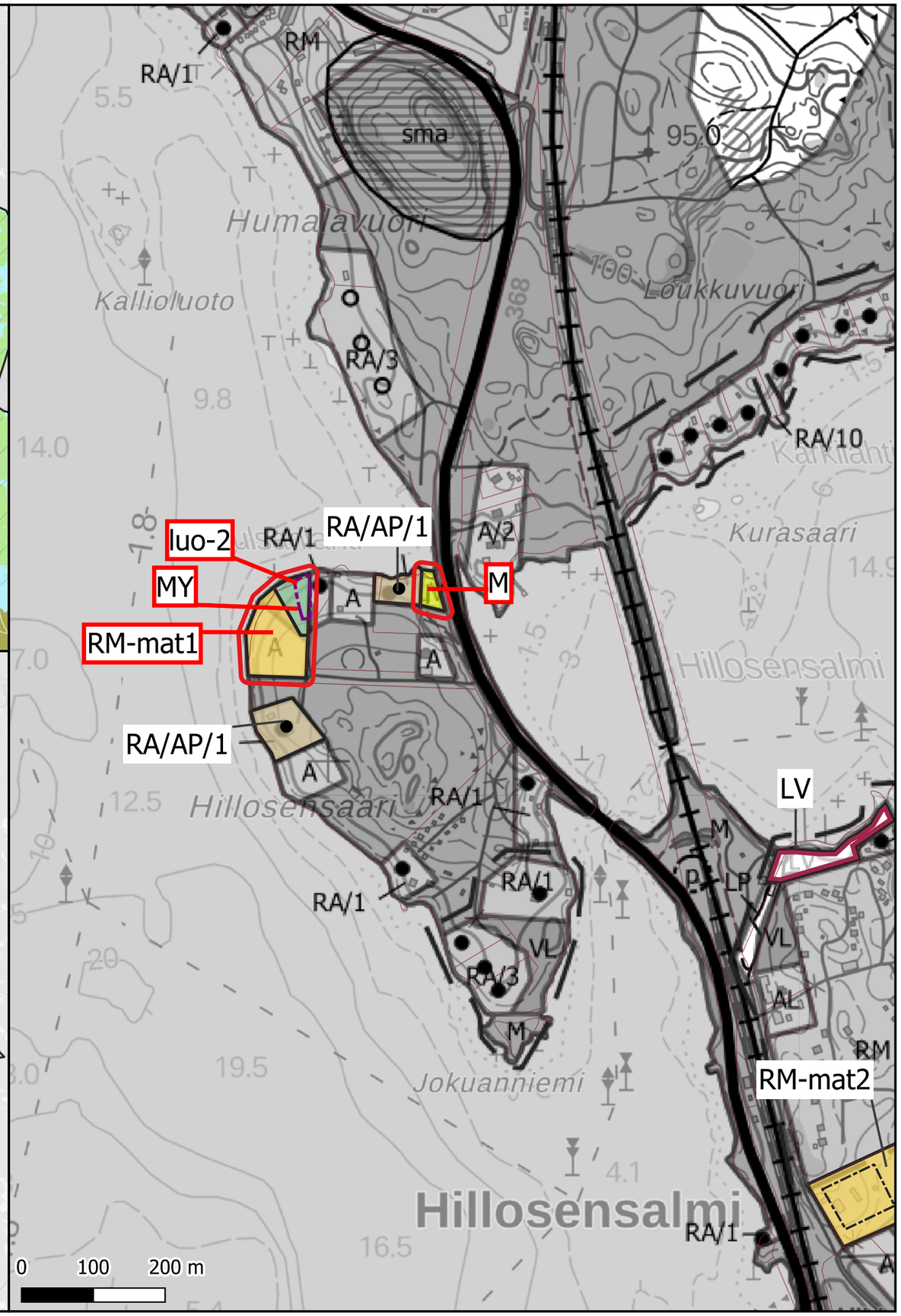

Karttaselvitys valituksenalaisen alueen sijainnista

Itä-Suomen hallinto-oikeuden diaarinumero
1556/03.04.04.04.16/2025

Kohde: Pamppula 286-431-6-66

Omistaja: Kouvolan kaupunki
Osoite: Pulsanlahdentie, 47910 HILLOSENSALMI

Alueelle kohdistuvat seuraavat aluevaraukset:

- RM-mat1 eli Matkailupalveluiden alue (Hillosensaari)

- MY eli Maa- ja metsätalousvaltainen alue, jolla on erityisiä ympäristöarvoja

- M eli Maa- ja metsätalousvaltainen alue

Lisäksi MY-alueella on päällekkäismerkintä luo-2 eli Uhanalaisen/harvinaisen lajin esiintymisalue tai -kohde

3.9.2025