

An aerial photograph of a city street in winter, covered in snow. The street is lined with multi-story apartment buildings. The sky is a pale blue, and the overall scene is brightly lit. A large, bold, black text overlay is centered across the middle of the image.

KOUVOLA

Kaupungin kunnossapidosta poistuvat tieyhteydet

KOUVOLA

Anjala

Koskivirrantie /
siitä erkaneva
tieyhteys tonteille
tontilla

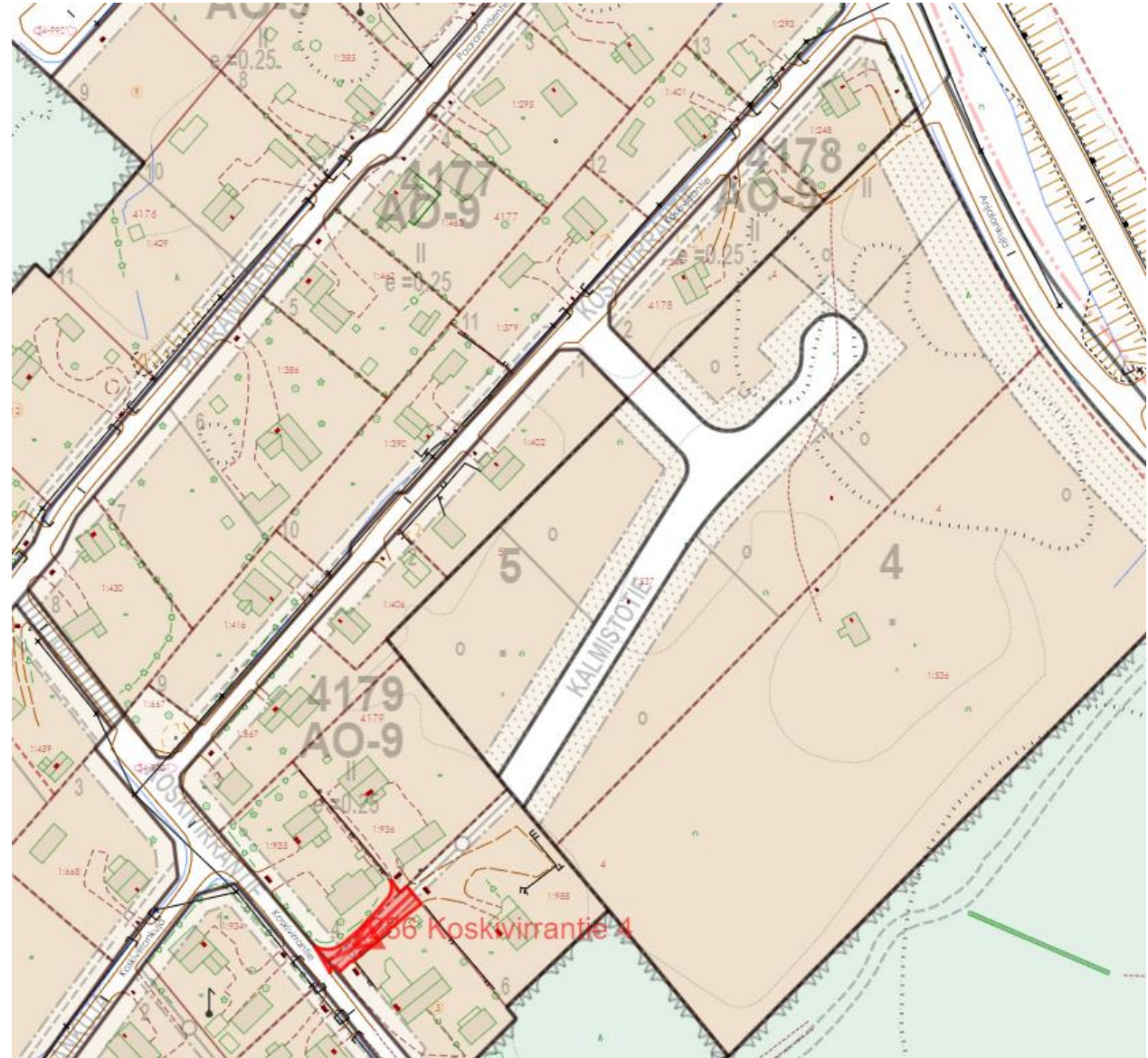

Nirkinkuja / sen
päästä lähtevä
asemakaavan
ulkopuolinen
tieyhteys,
tieyhteys tontille
toisen tontin
kautta

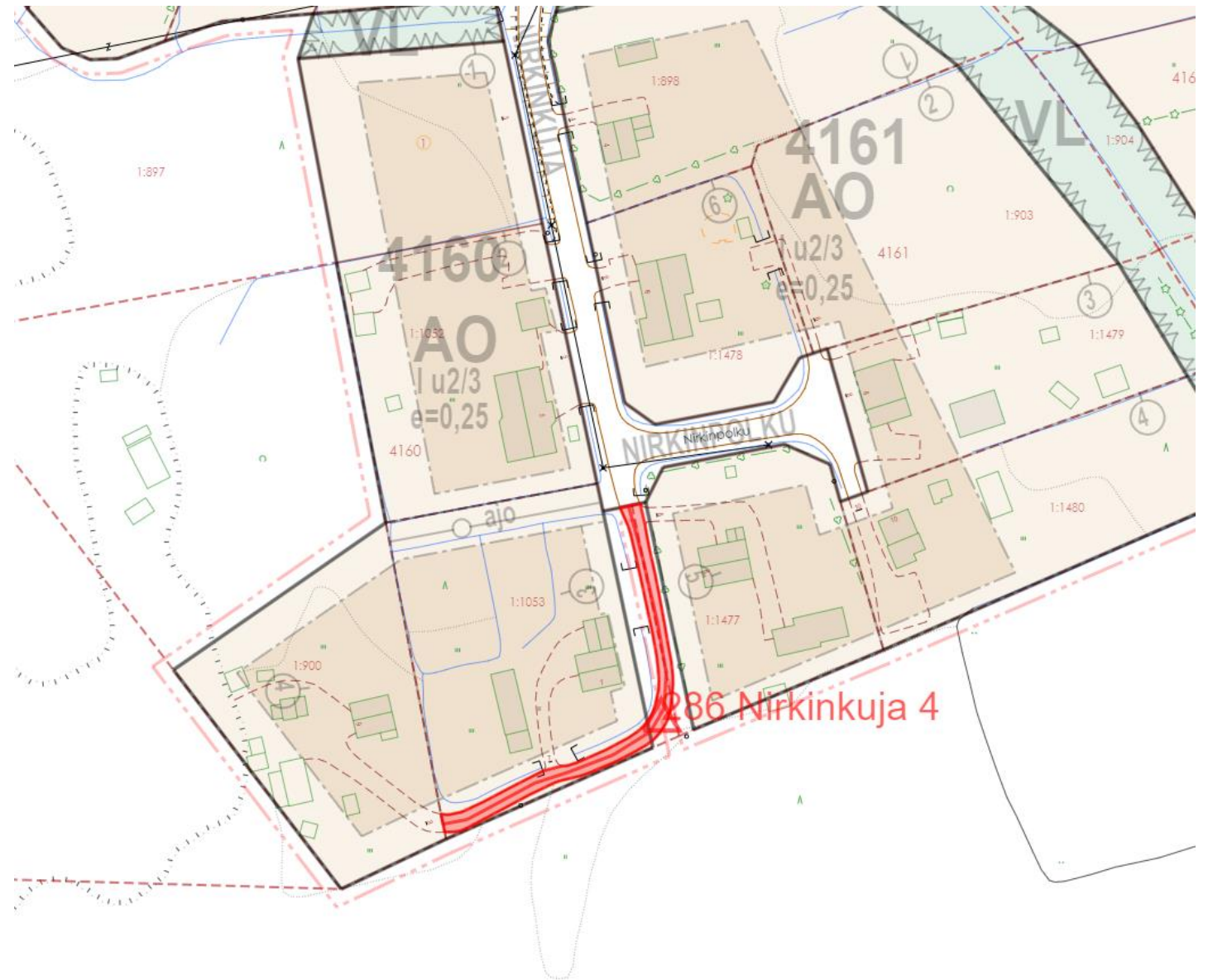

Pukintie/ sen
päästä lähtevä
tieyhteys
tonteille
viheralueella

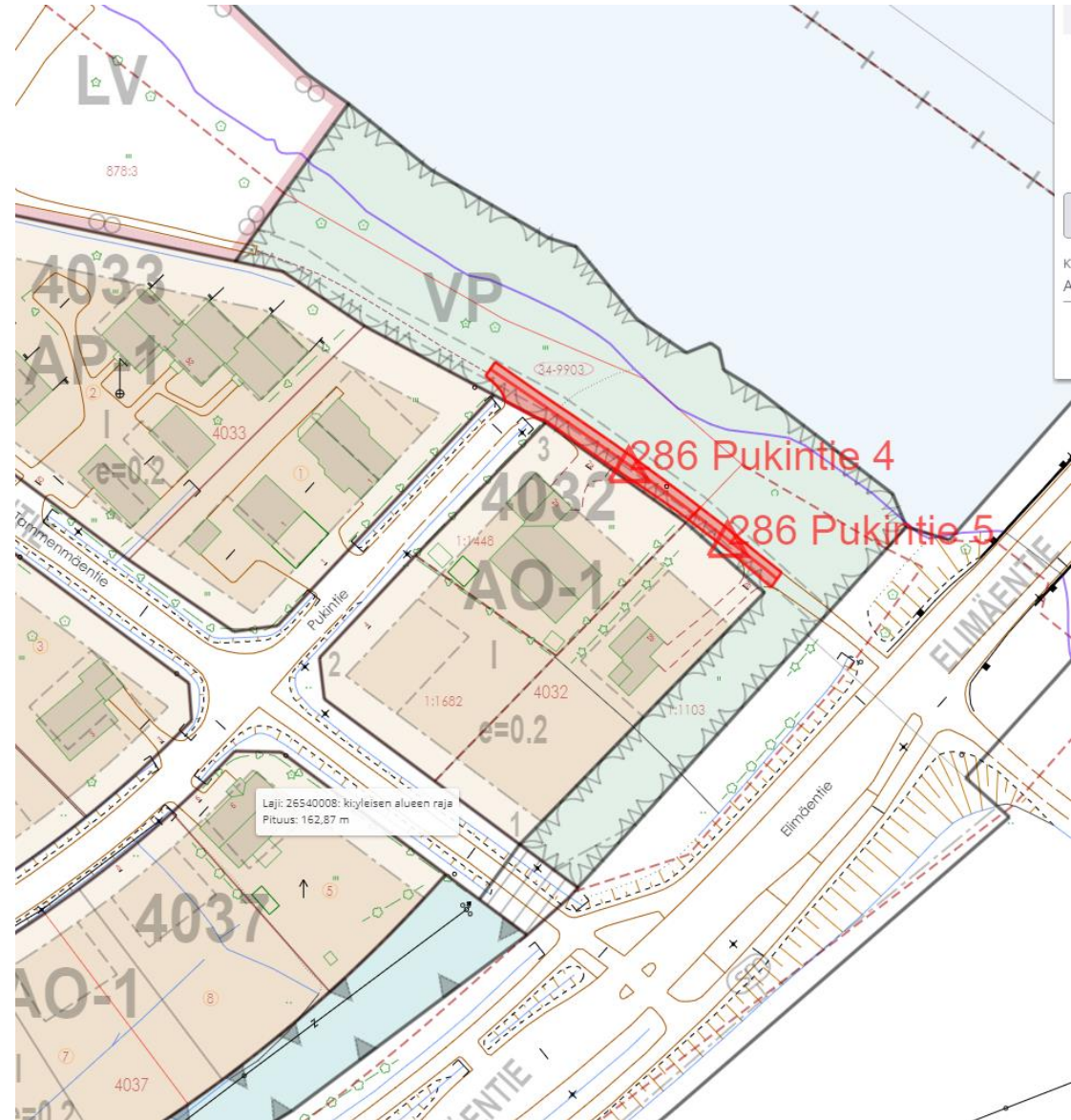

Päivärinteentien ja
Puolukkakujan
välillä, korttelissa
kulkeva, yleiselle
jalankululle varattu
alueen osa

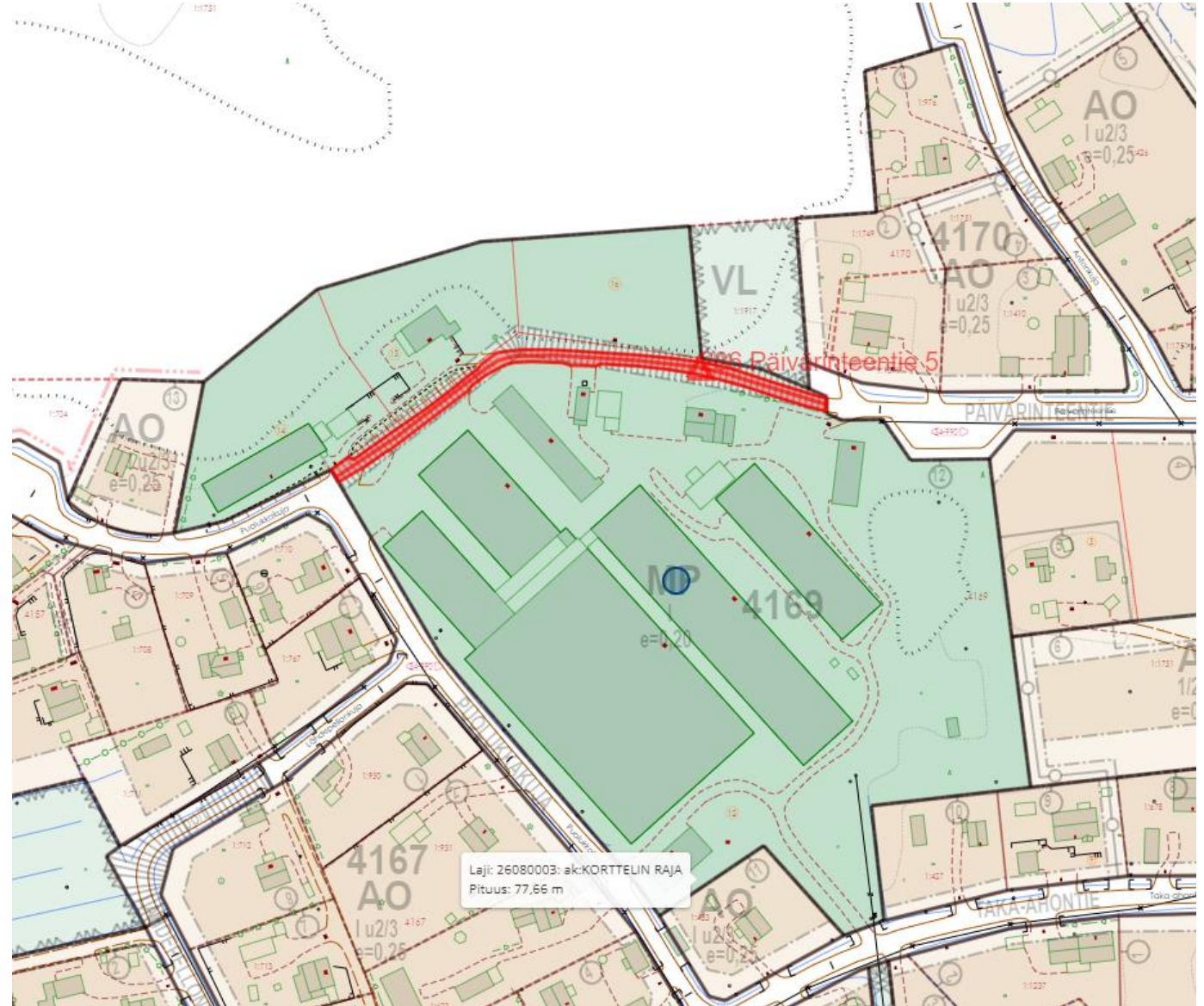

Sahakuja / siitä
erkanevat
tieyhteydet
korttelissa ja
viheralueilla

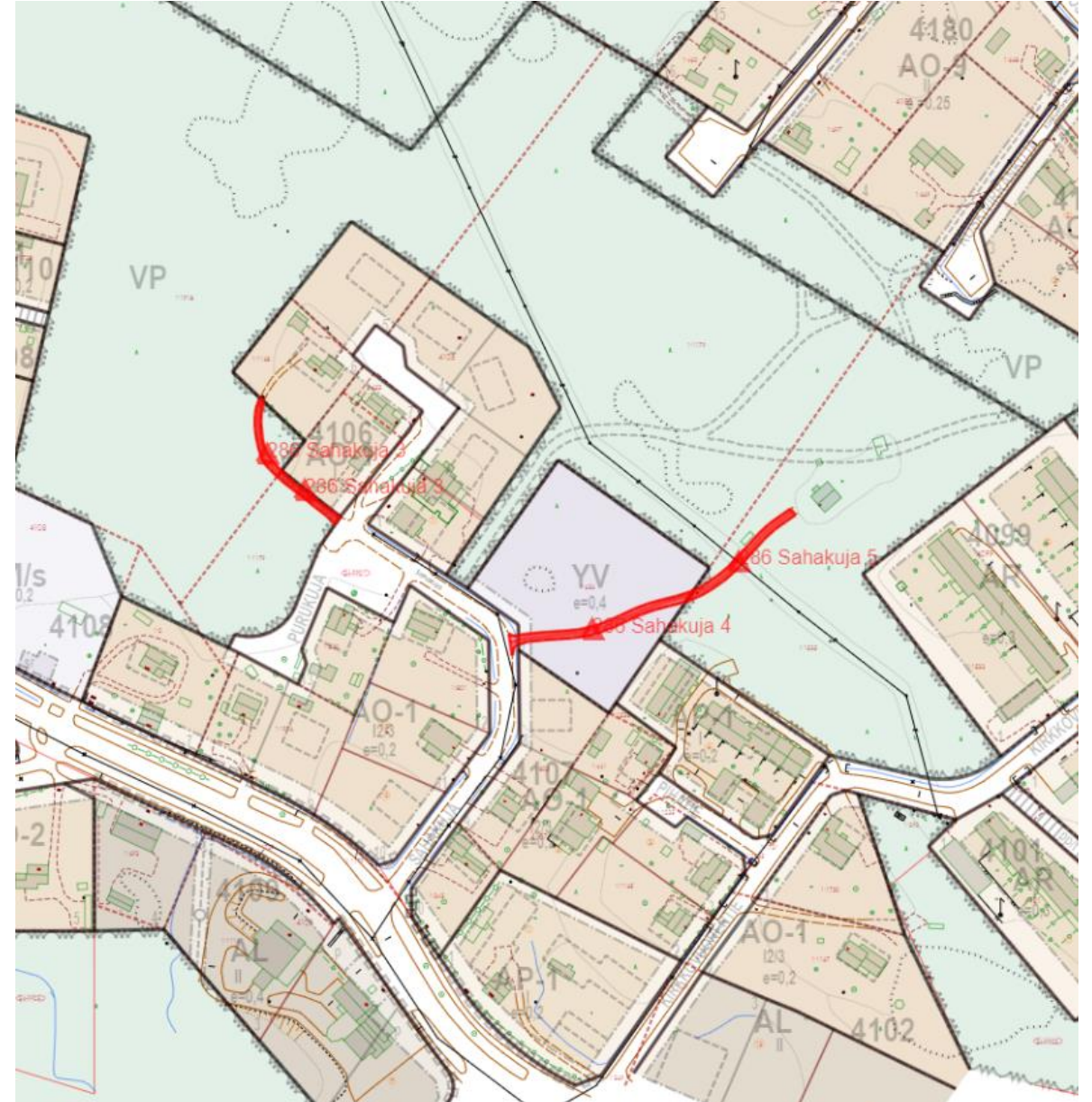

Vähätie / sen
päästä lähtevä
tieyhteys
viheralueella

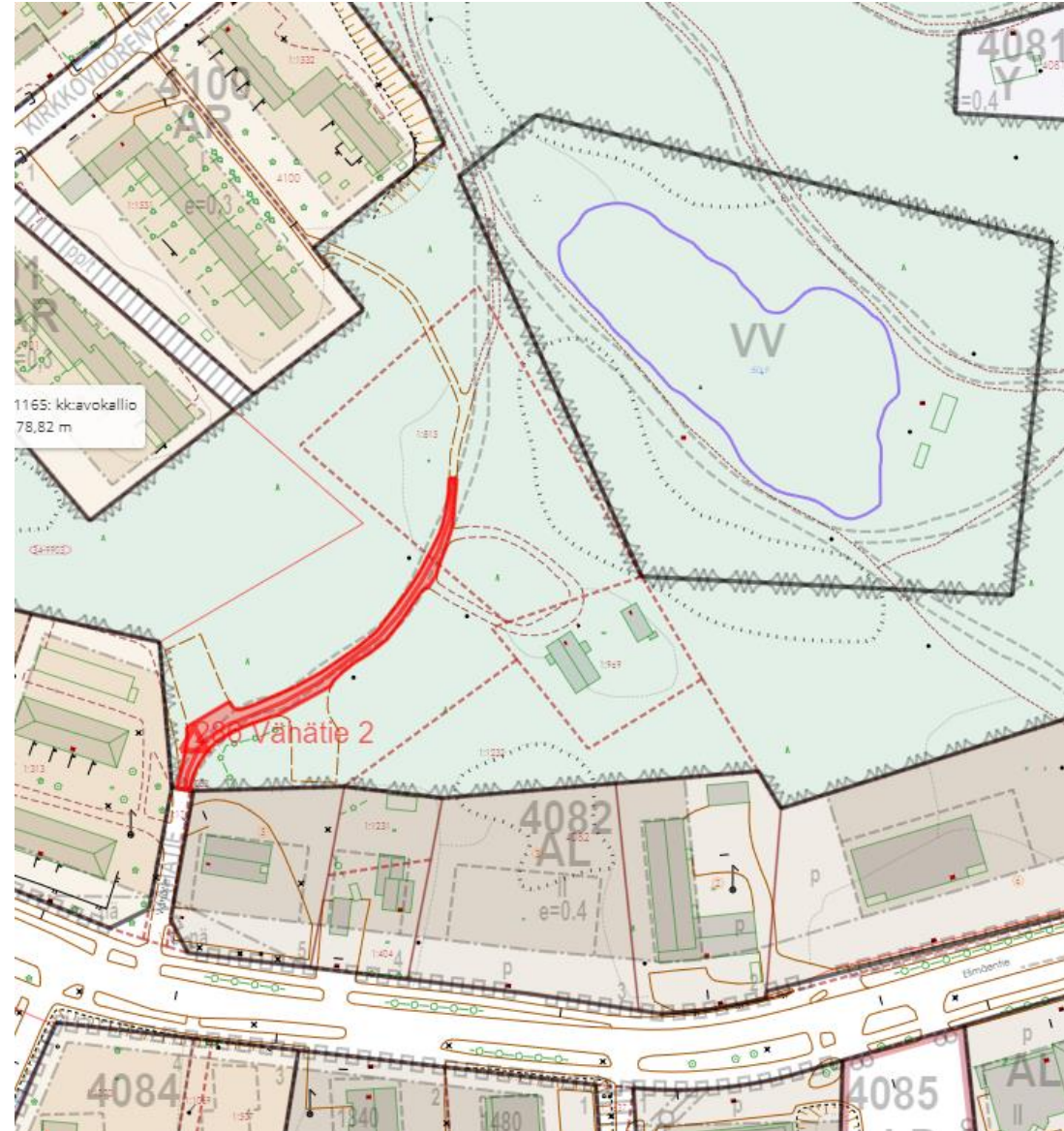

Ummeljoki

Ahokujan jatke /
Simonsuurentieltä
erkaneva kulkuyhteys
tontille viheralueella
ja asemakaavan
ulkopuolinen
tieyhteys

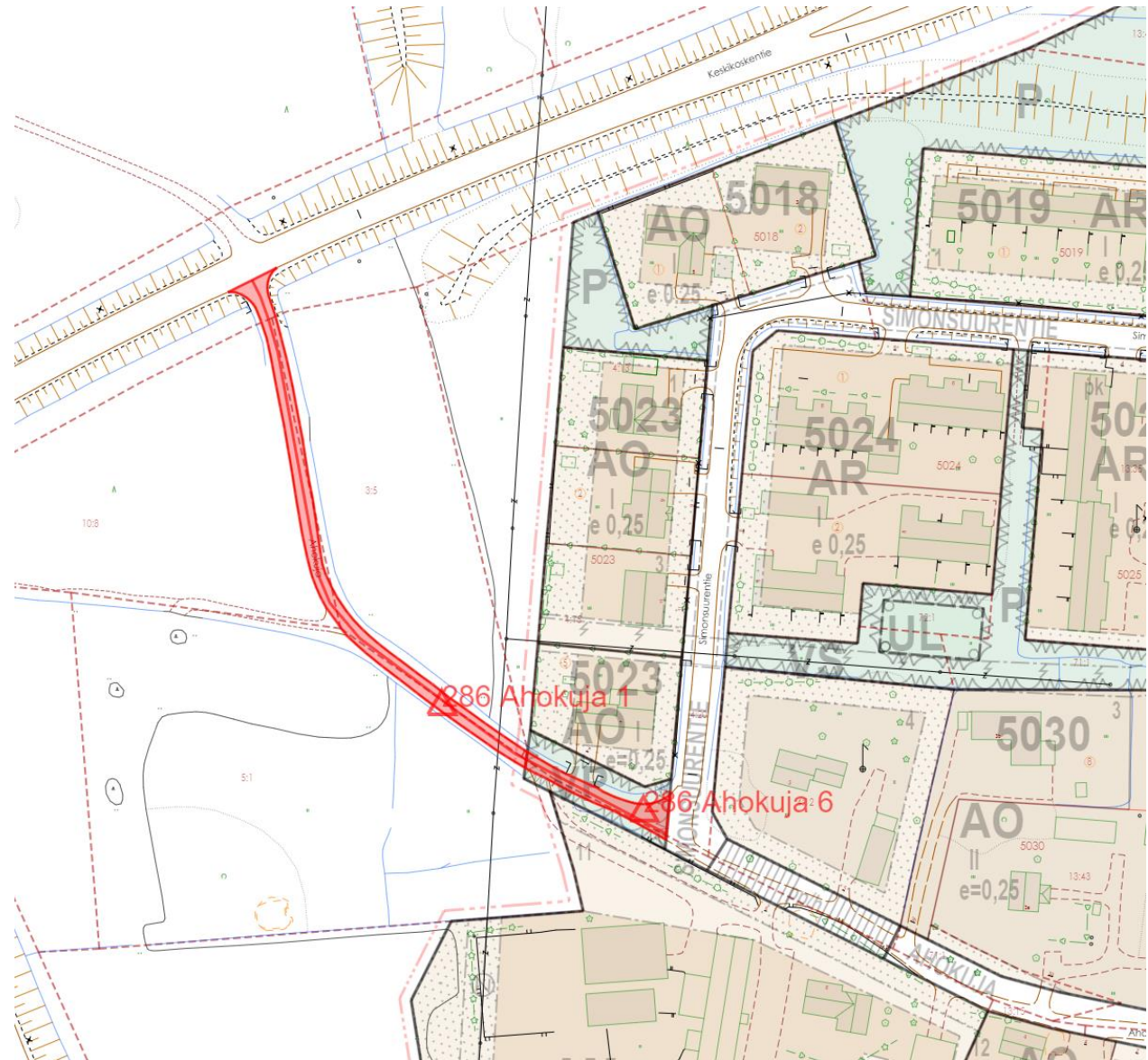

Haaparaitti / siitä
erkaneva tieyhteys
viheralueella sekä
tonteilla

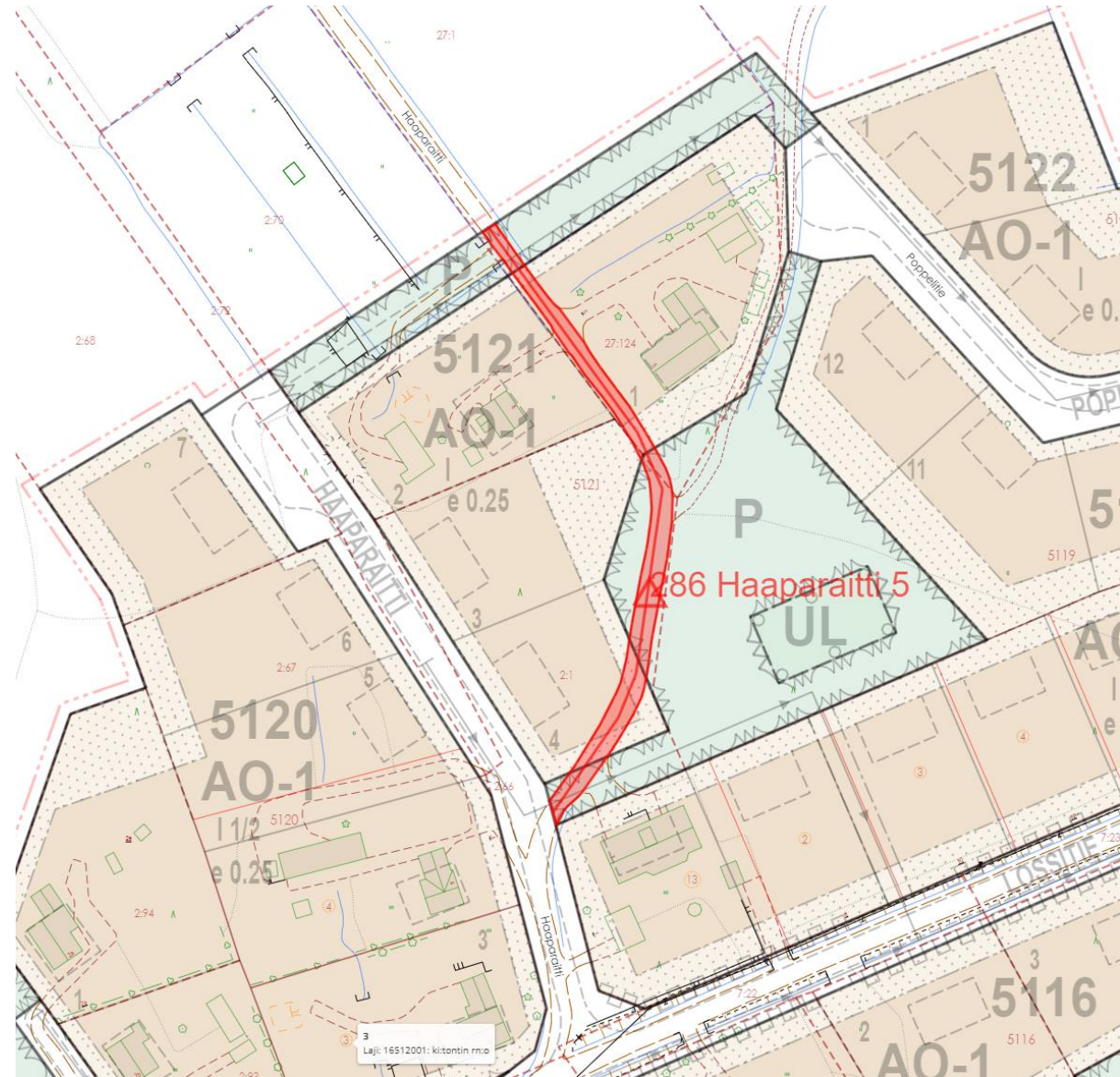

KOUVOLA

Myllykoski

Halkoniementie /
osa tiestä sekä siitä
erkaneva tieyhteys:
- kaavan
ulkopuolinen
tieyhteys
- yksityistie

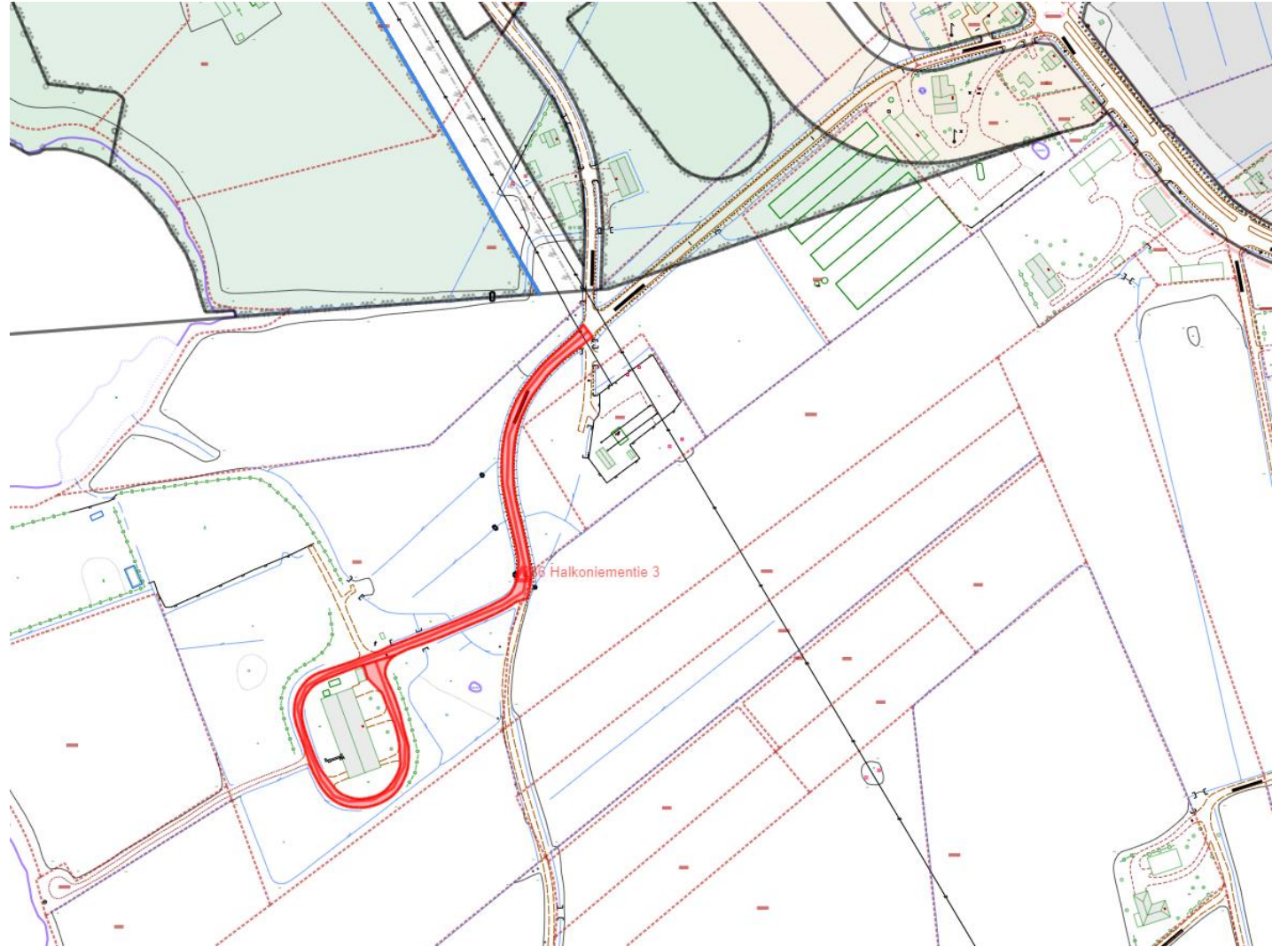

Helmintien jatke /
Miilunmäentiestä
erkaneva
kulkuyhteys tontille
viheralueella

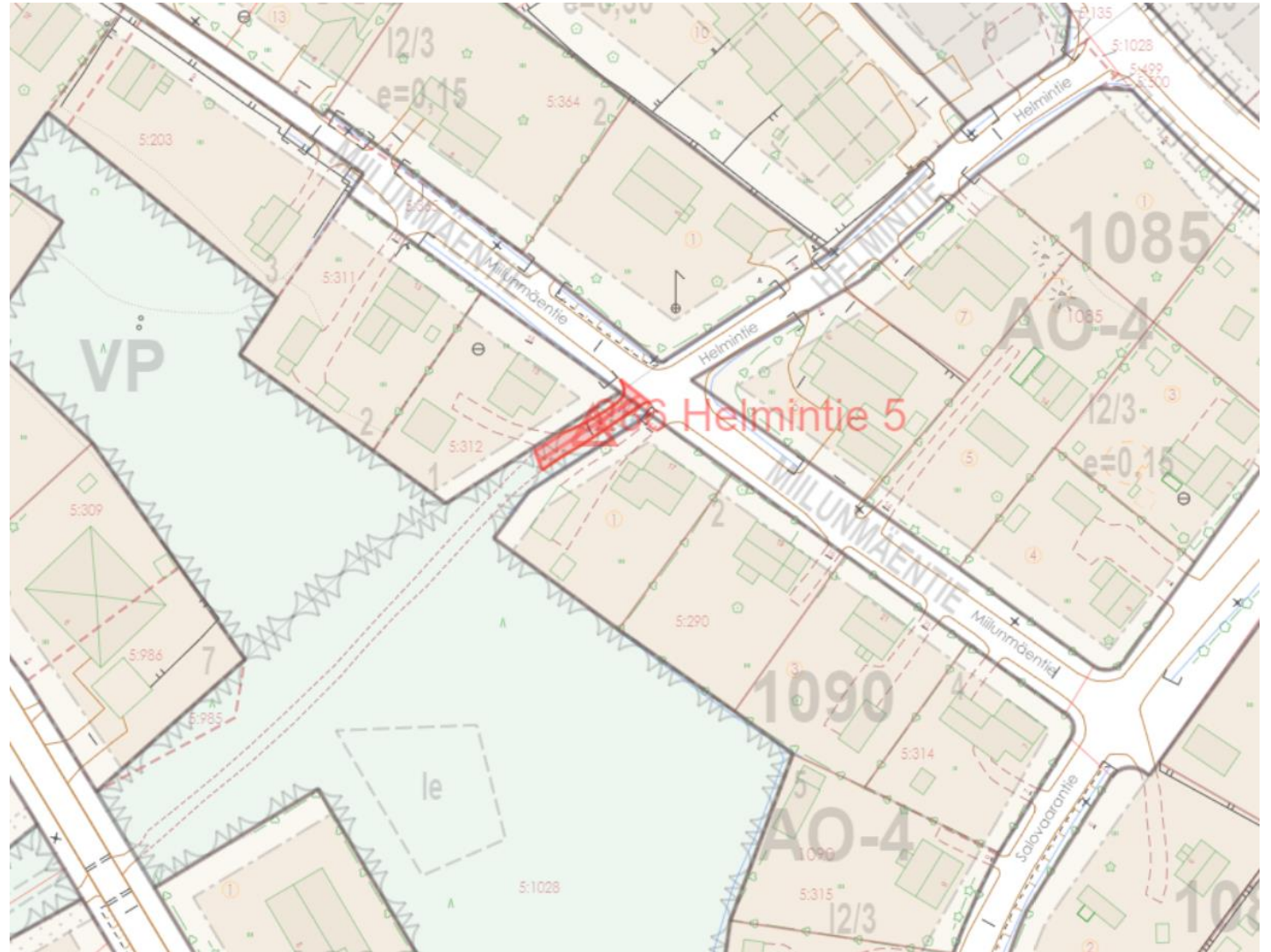

Kaarlontien ja
Rautakorventien
välillä kulkeva
tieyhteys
korttelissa

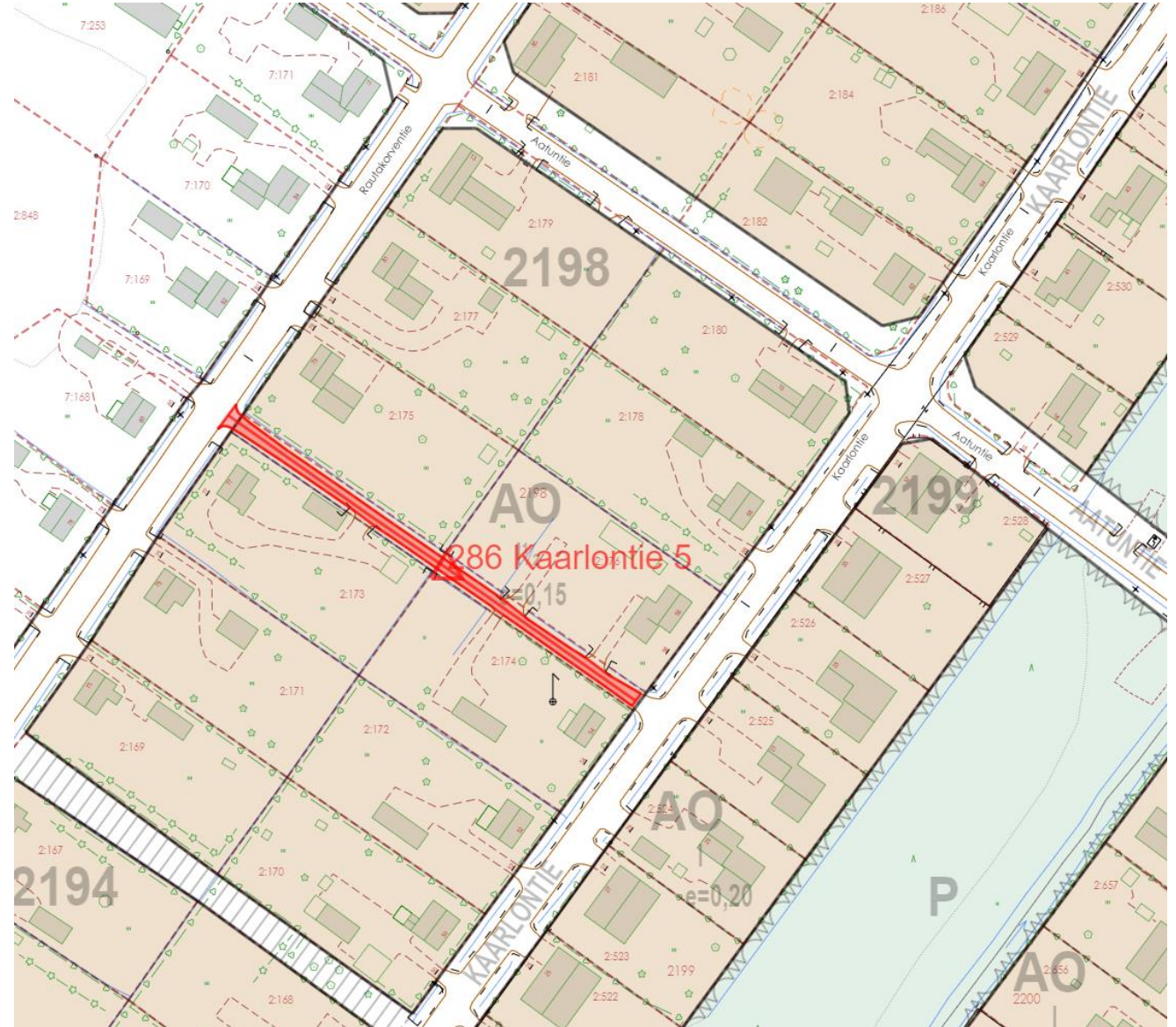

Kytöahonkujan ja
Sorsantien välillä
kulkeva tieyhteys
kortteleissa ja
viheralueella
(jk-pp-tie)

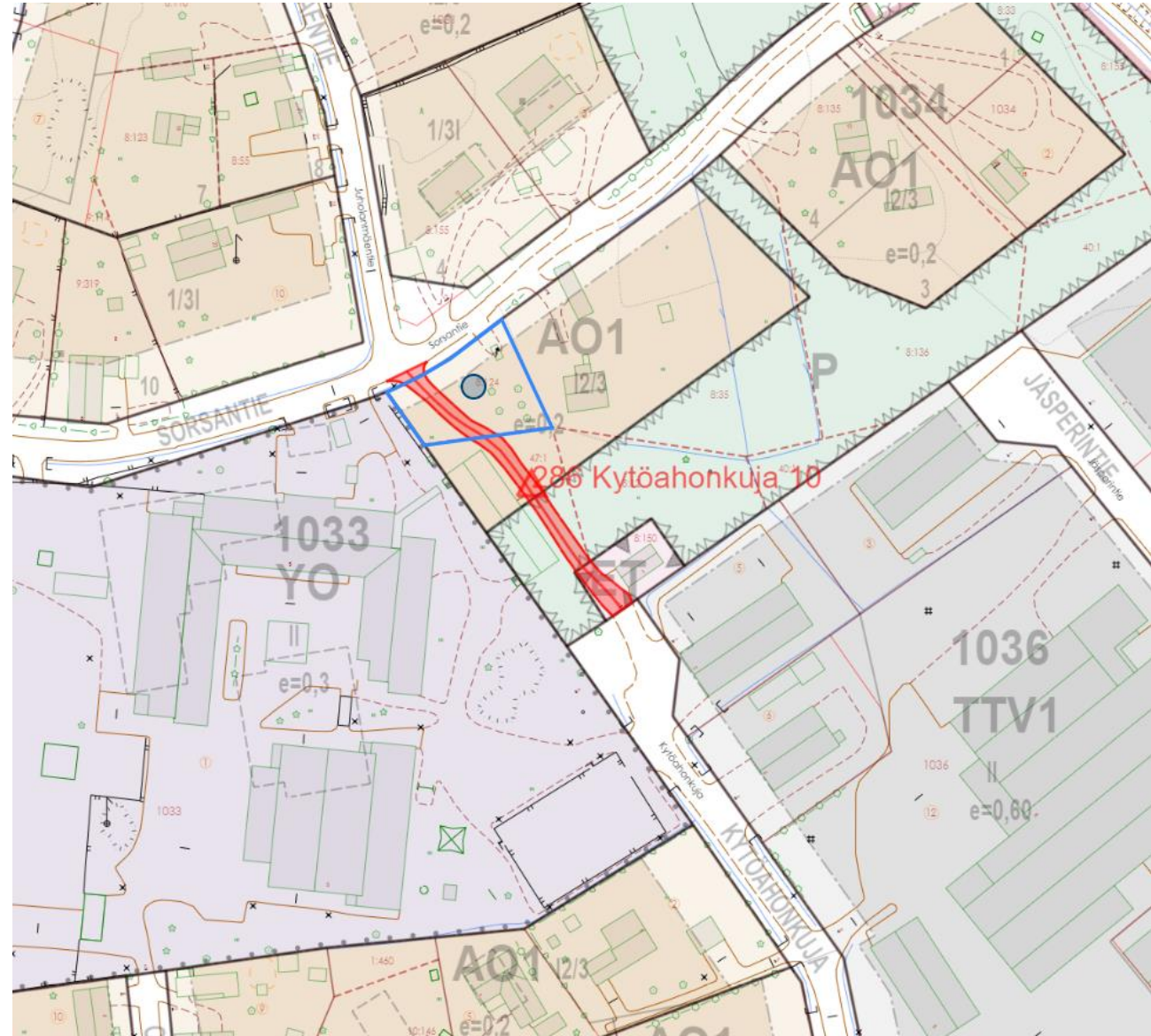

Lillmanintien ja
Tuomikoskentie
välillä
kulkeva tieyhteys
korttelissa ja
viheralueella

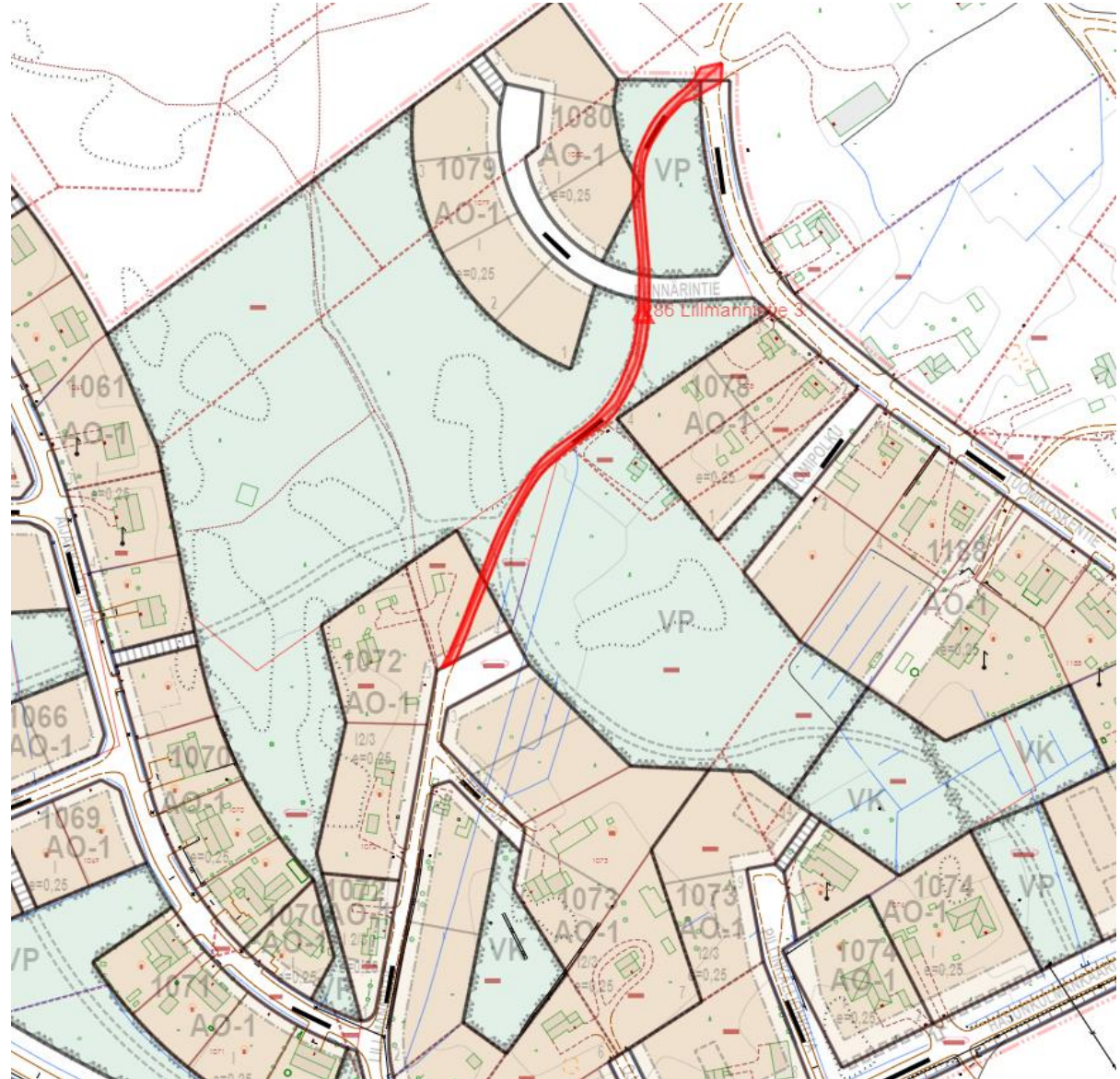

Uusikyläntiestä
erkaneva
tieyhteys
(tonteille)
viheralueella

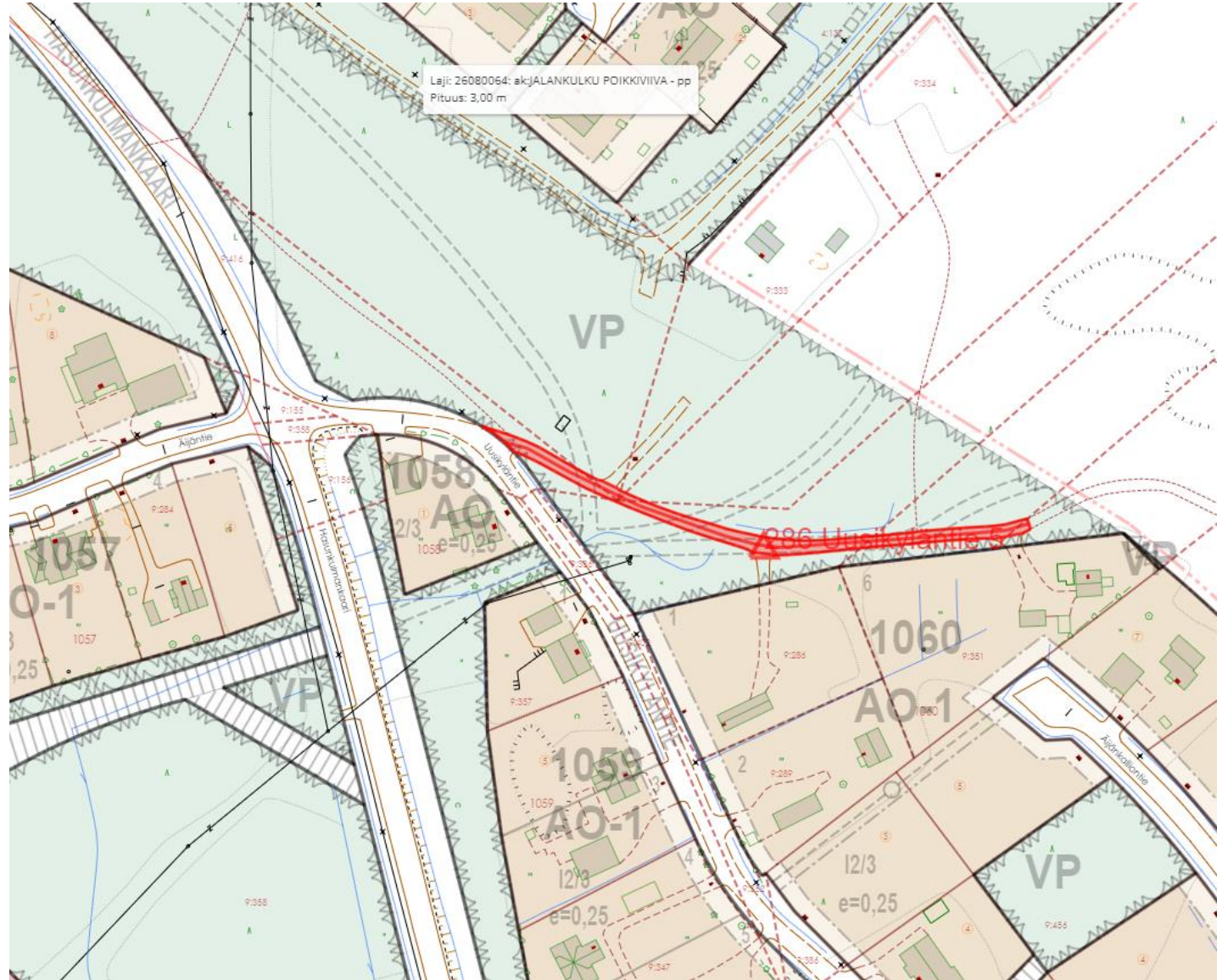

Keltakangas

Sorsajoentien ja
Kenraalintien
välillä kulkeva
asemakaavan
ulkopuolinen jk-
pp-tie (yksityistie)

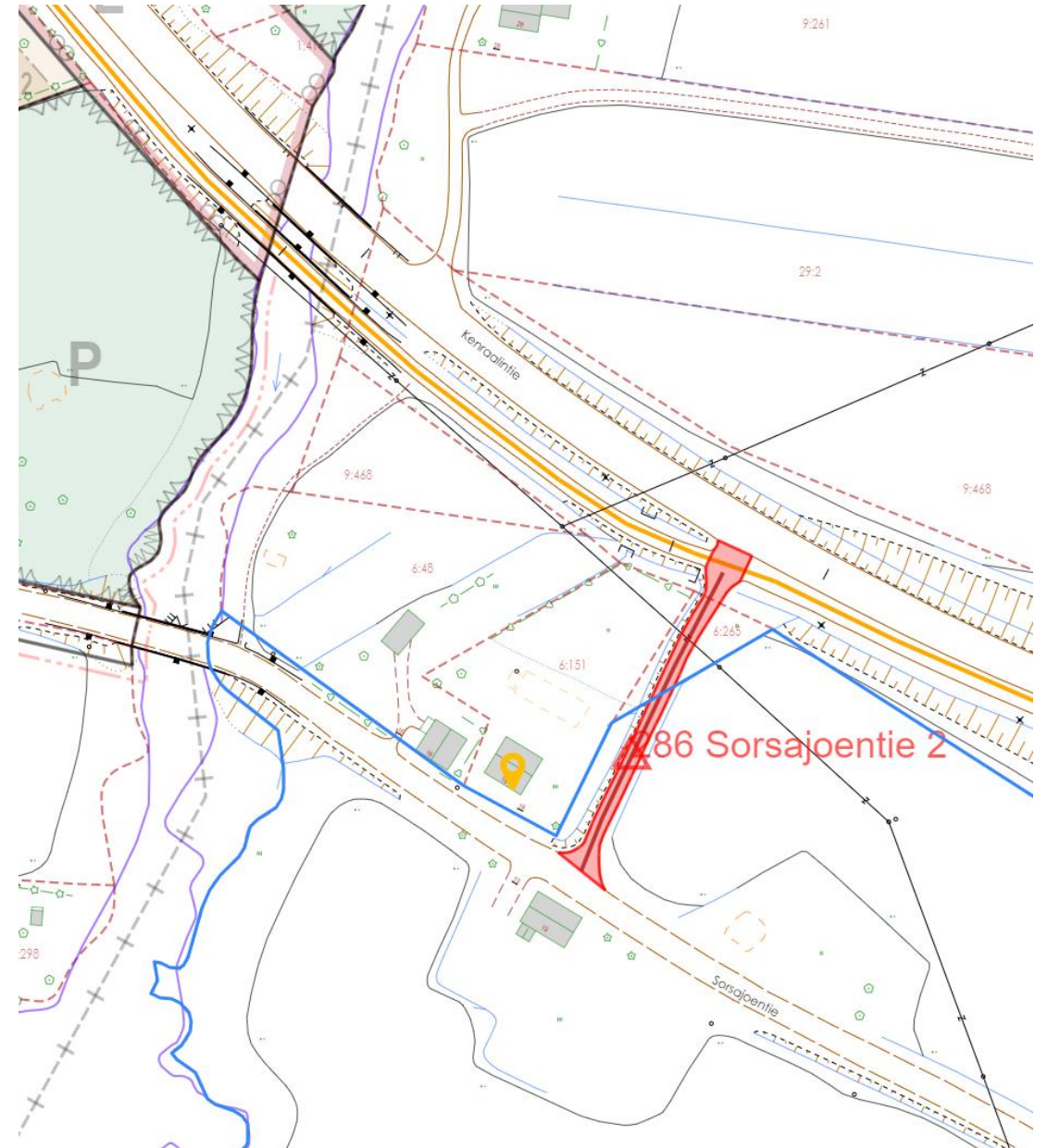

Inkeroinen

Etelätiestä
erkaneva
kortteliin
kuuluva
tieyhteys
tontilla

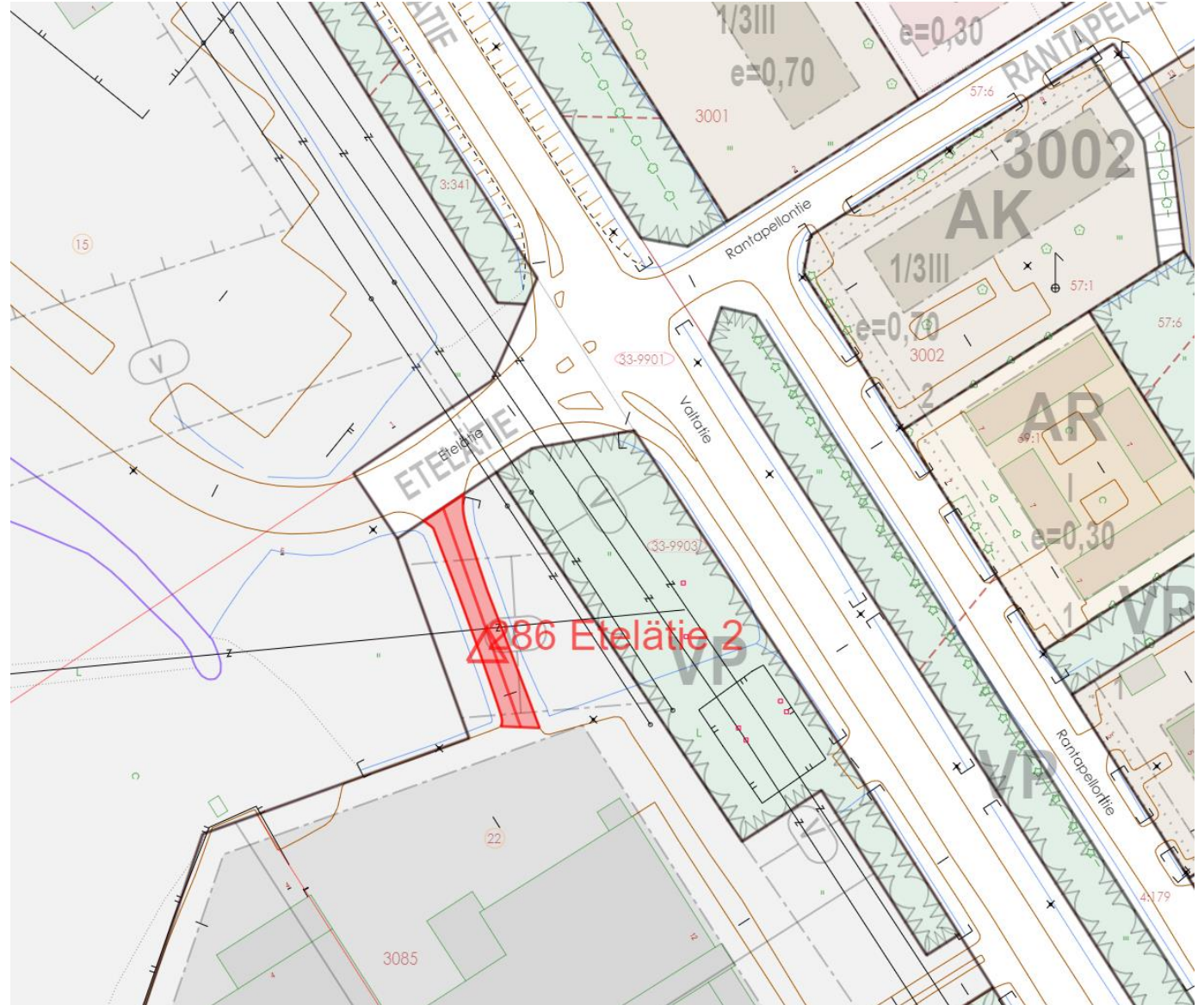

Inkeroistentiestä
erkaneva tieyhteys
tontille tontilla ja
liikennealueella

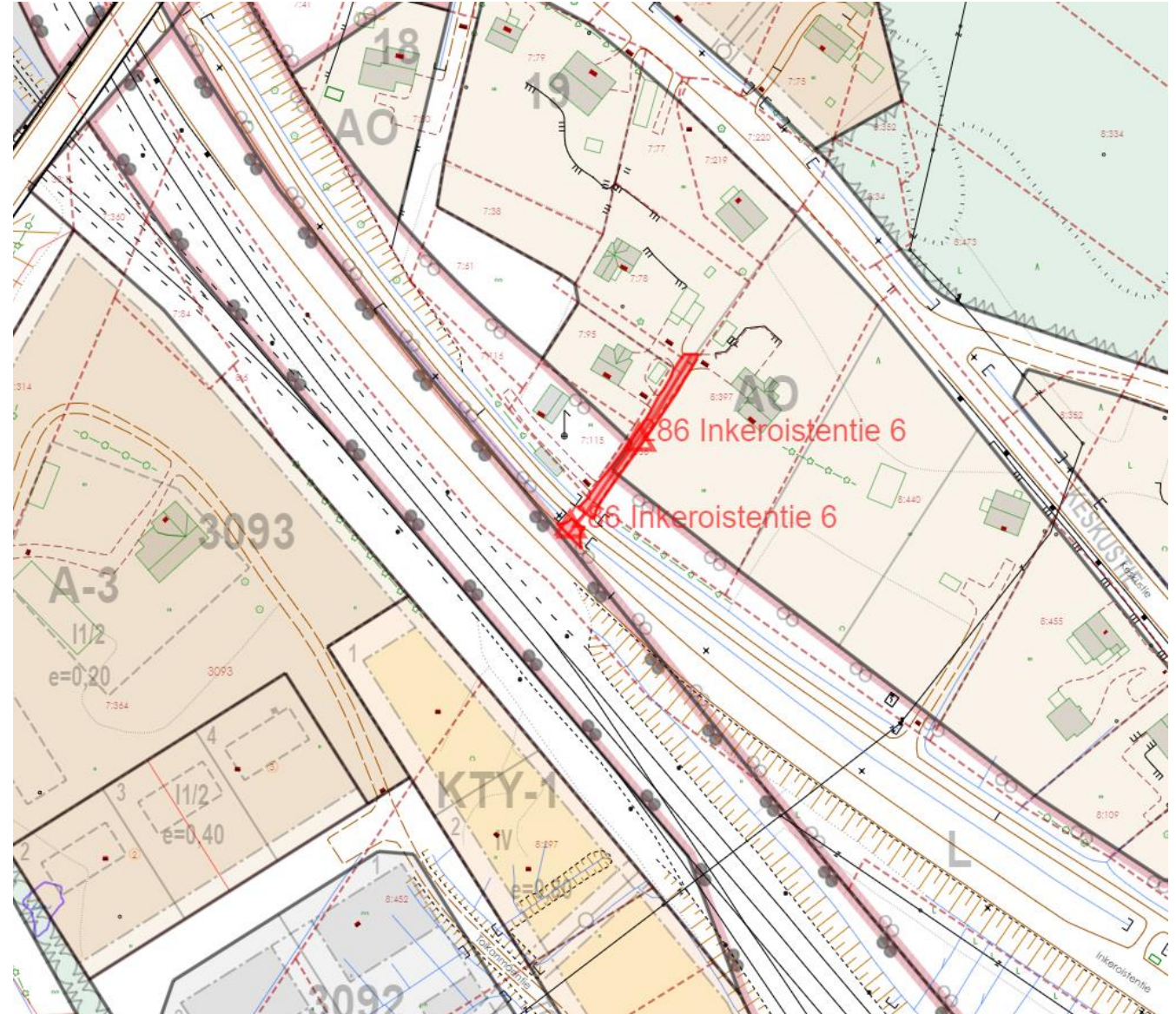

Jukolanpolun
päästä lähtevä
tieyhteys
viheralueilla

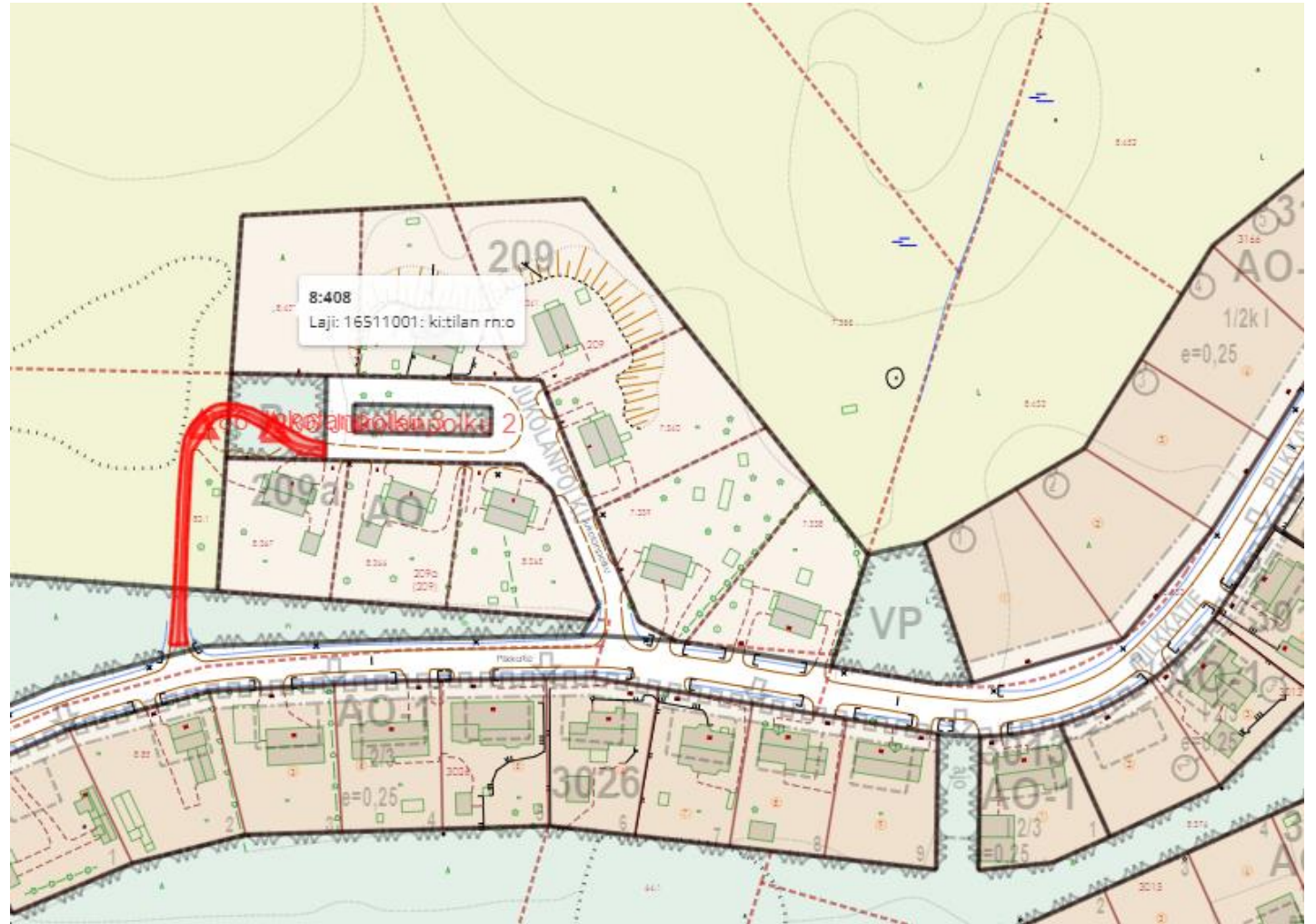

Kujantintiehe
n rajoittuvassa
korttelissa
kulkeva
tieyhteys

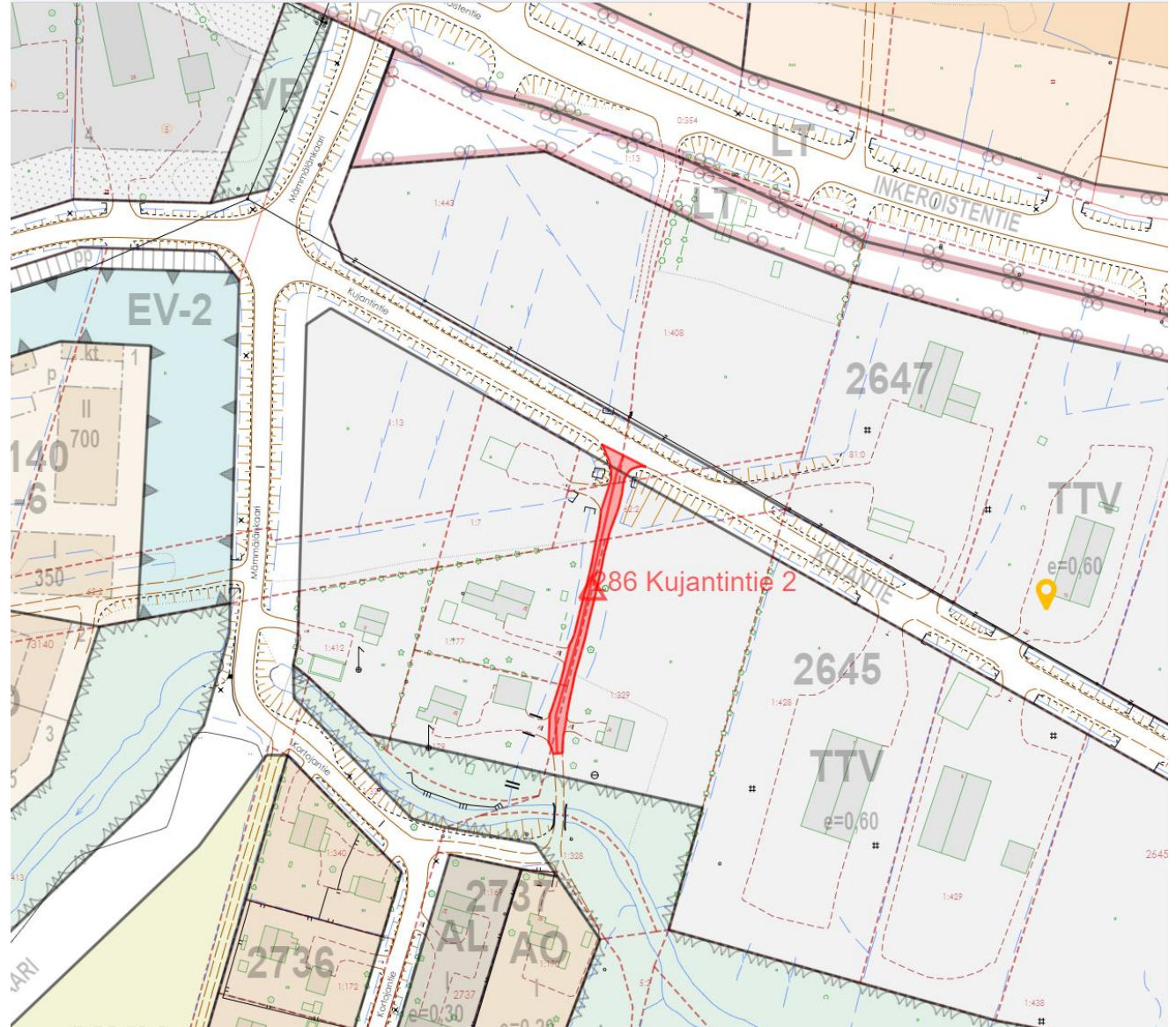

Meijerinkuja / sen
päästä lähtevä
tieyhteys
korttelissa

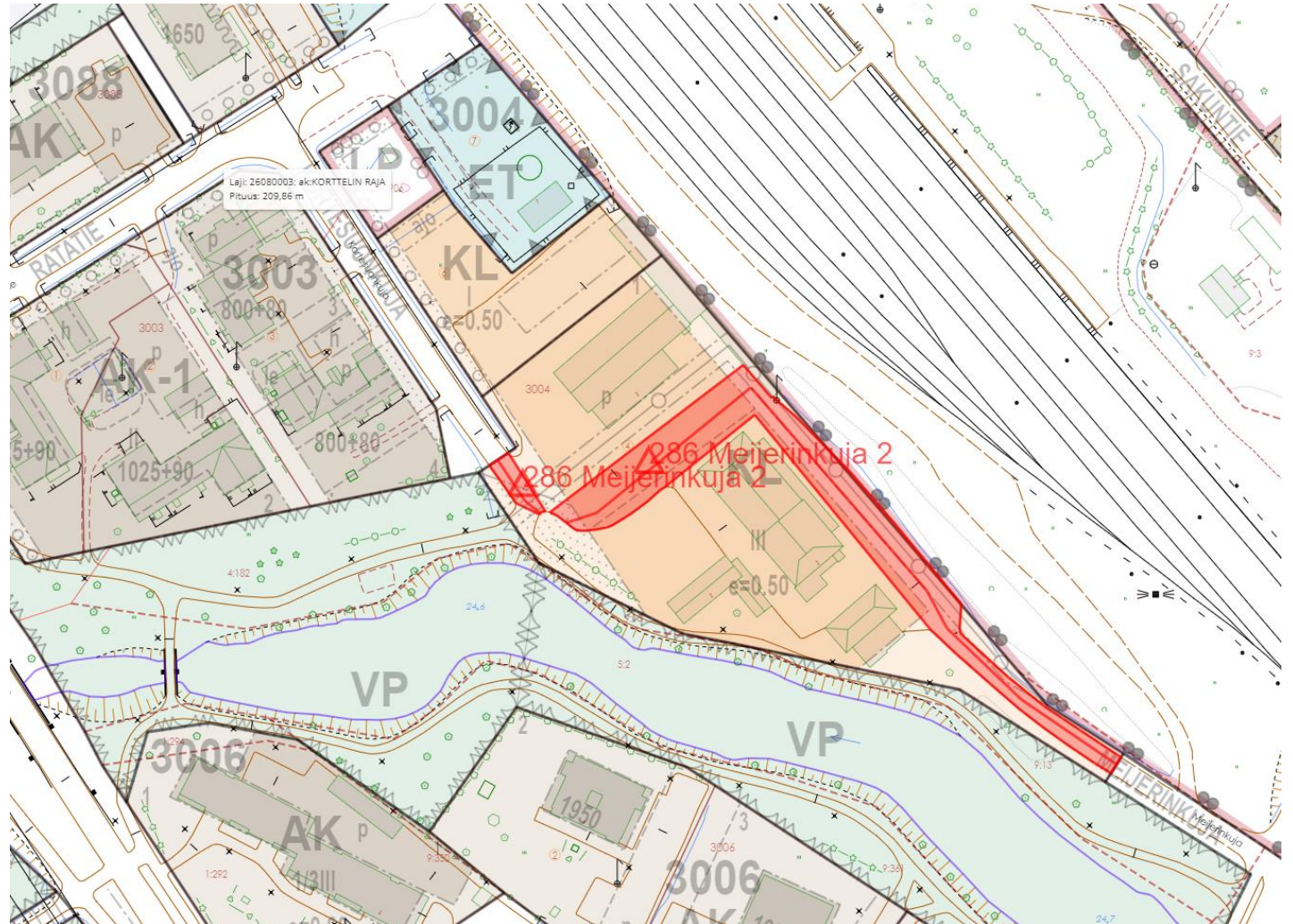

Opistonkujan
päästä lähtevä
kulkuyhteys
korttelissa

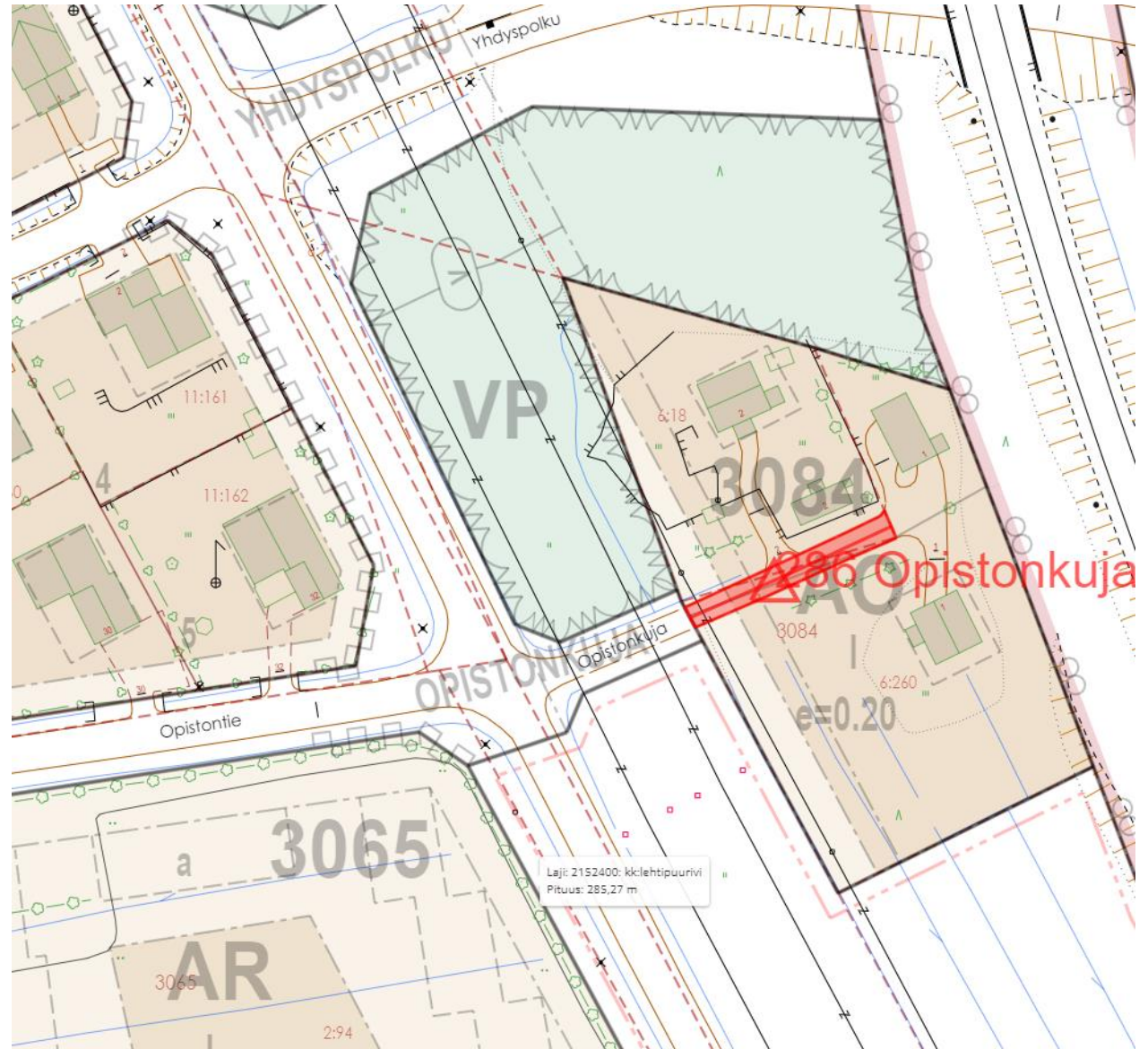

Pillinpolun
päästä lähtevä
kulkuyhteys
korttelissa

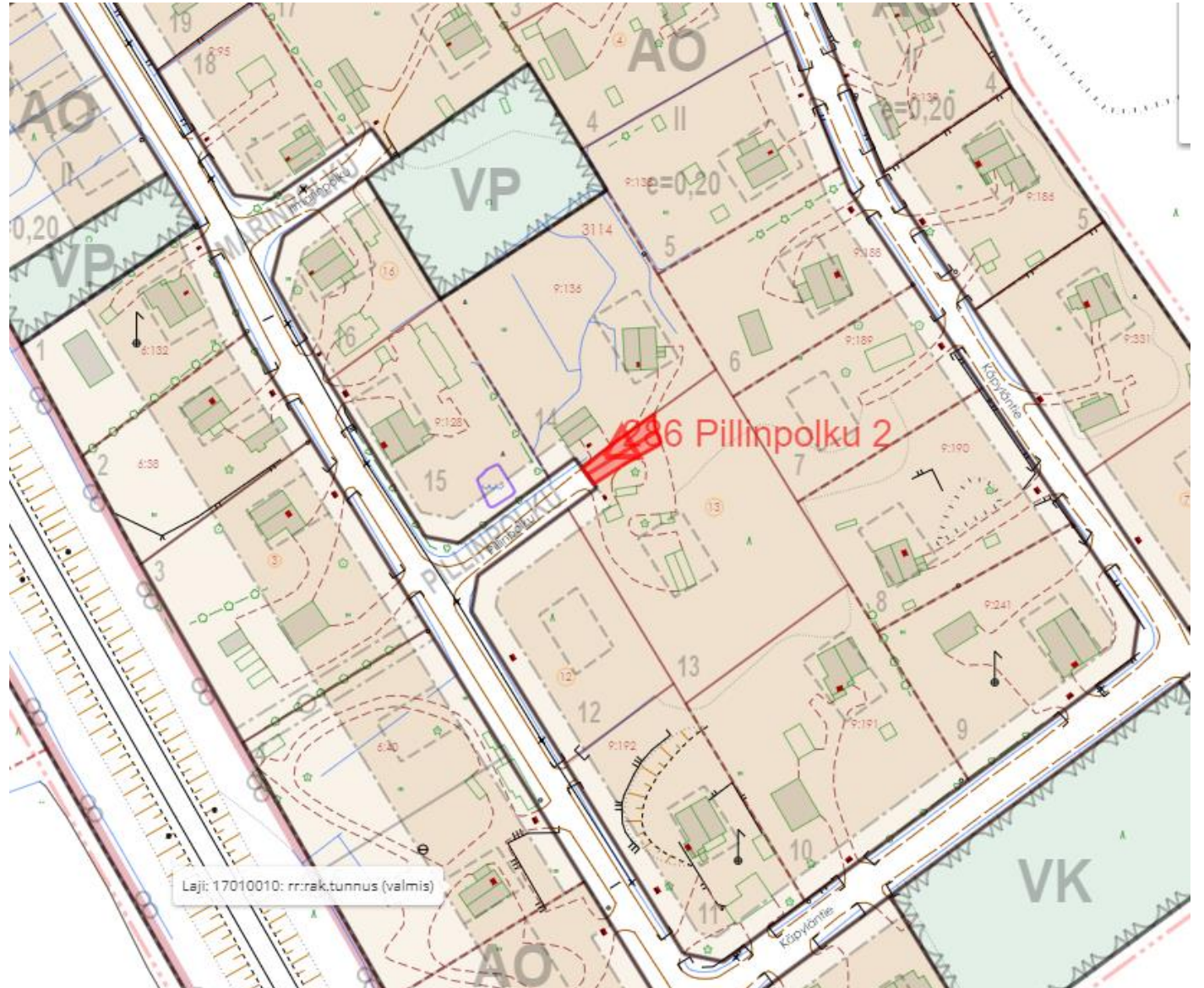

Pitkänkalliontiestä
erkaneva
kulkuyhteys
korttelissa



Pärehöyläntiestä
erkaneva
tieyhteys
korttelissa ja
viheralueella

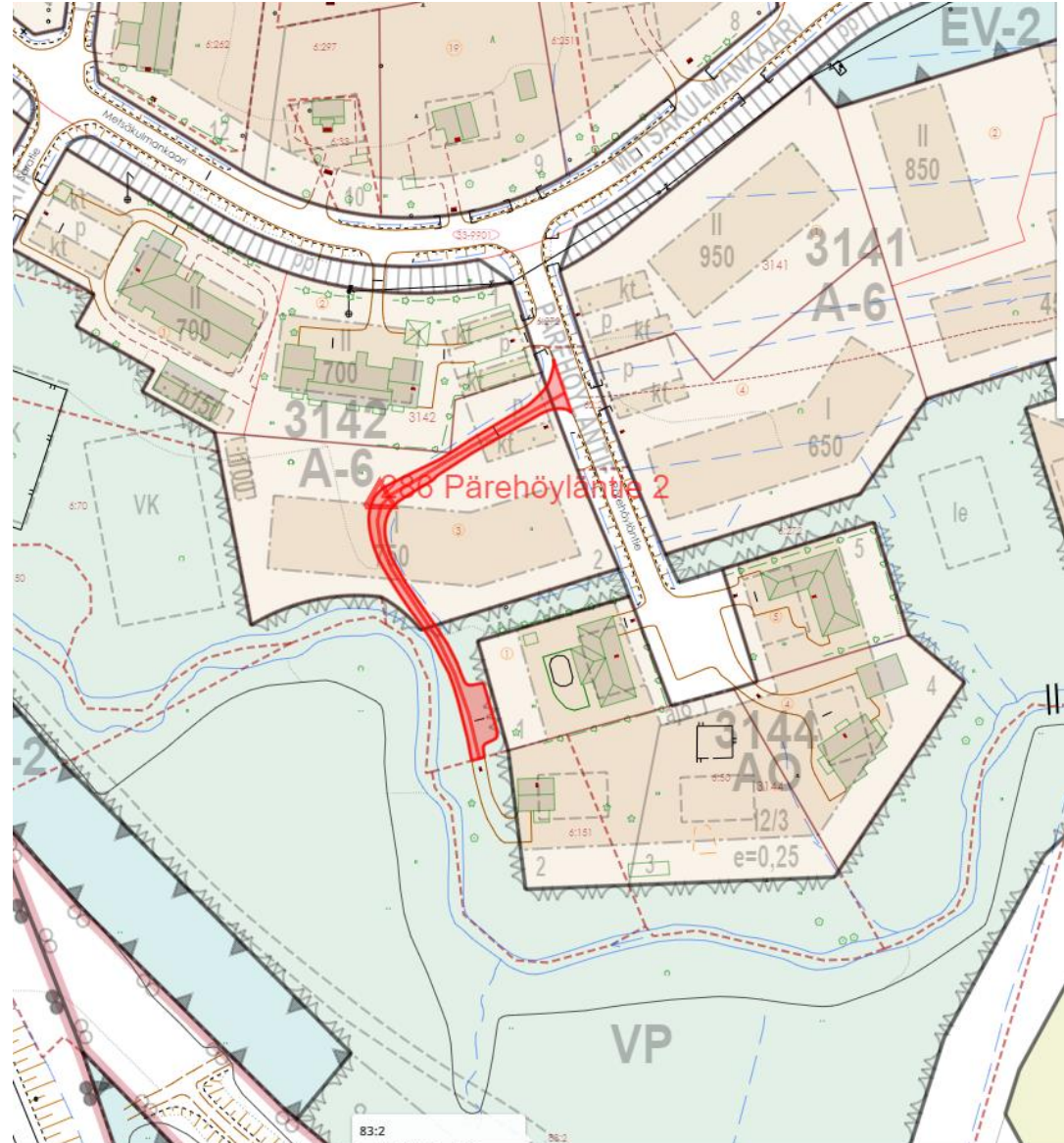

Sakunkujan tonttiliittymä

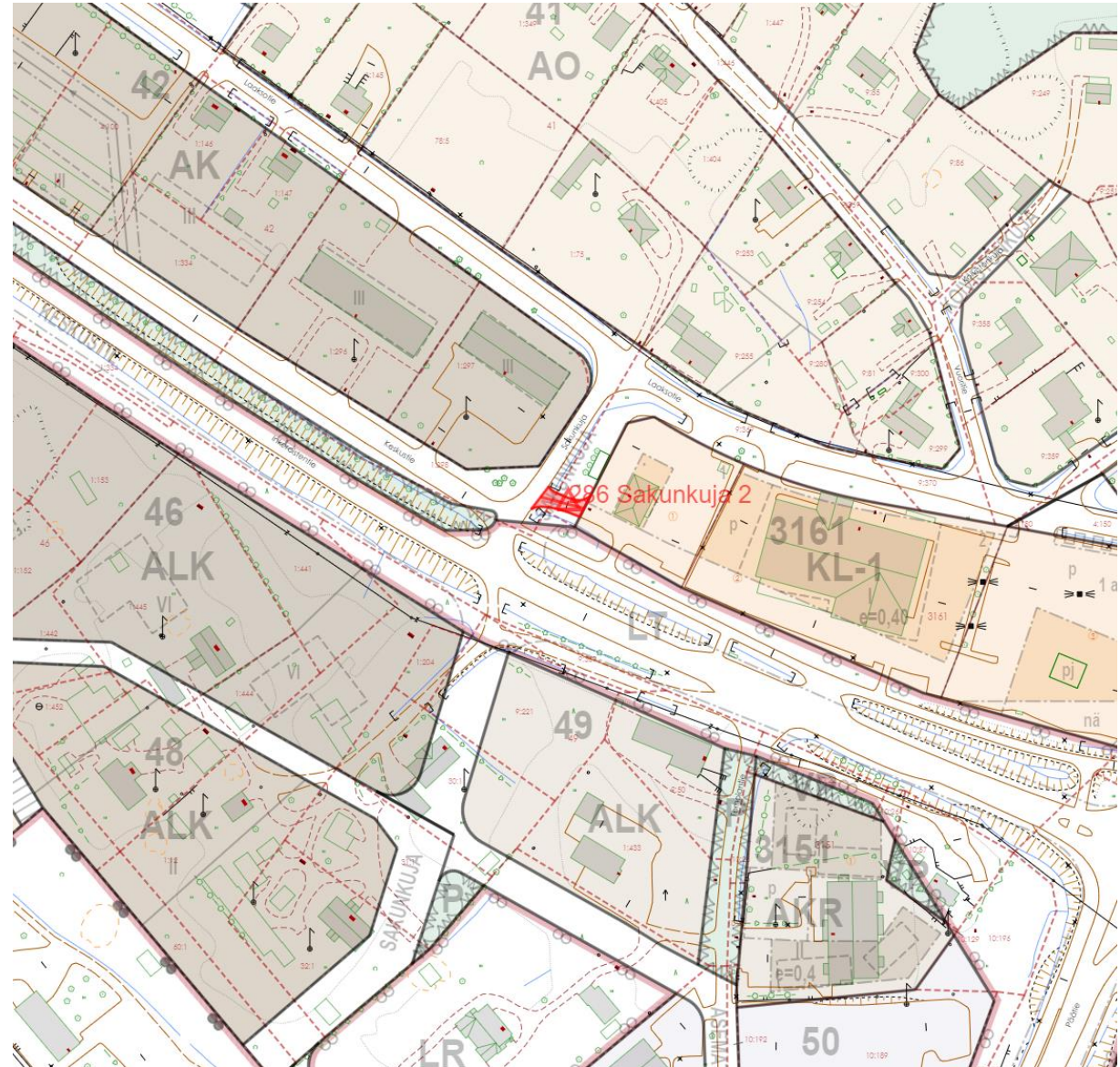

Sulonpolun
päästä lähtevä
kulkuyhteys
tontilla

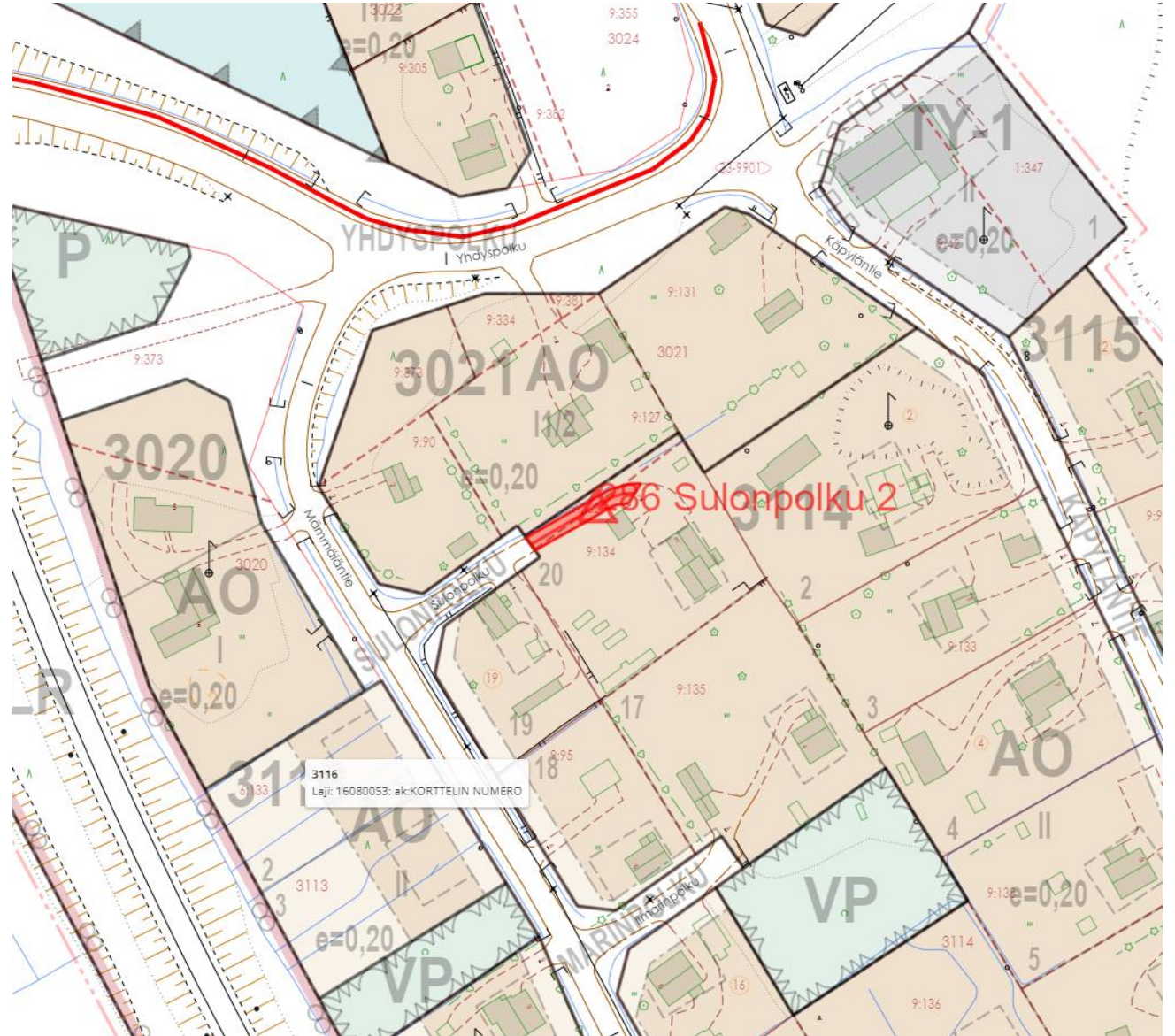

Tehtaanmäentien
päästä lähtevä
tieyhteys
viheralueella

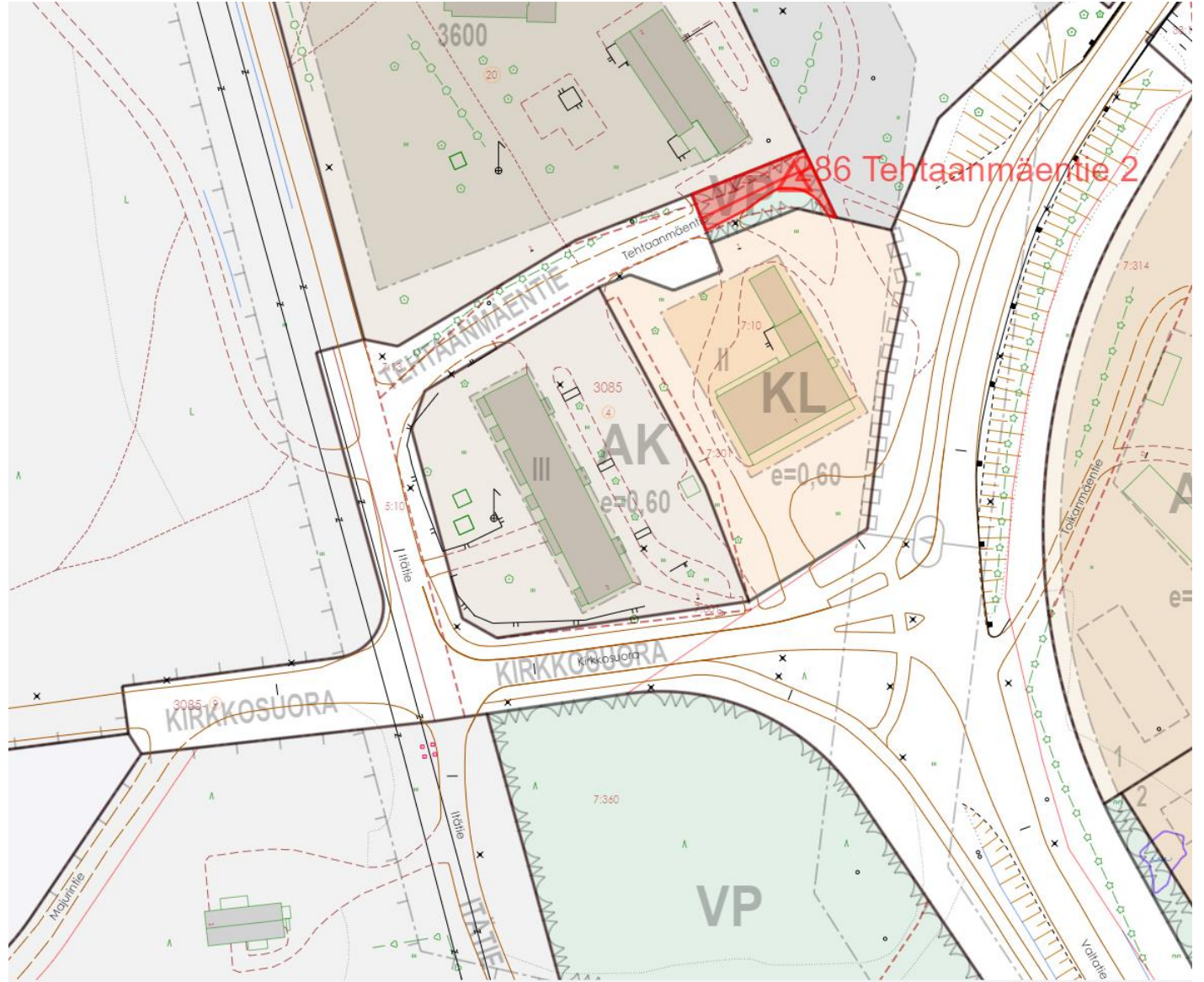

Uudenkujantie (Kujantintien ja Äpäkiventien välillä) ja Äpäkiventie (Inkeröistentien ja Uudenkujantien välillä):

- tieyhteyksiä korttelissa
- yksityisteitä

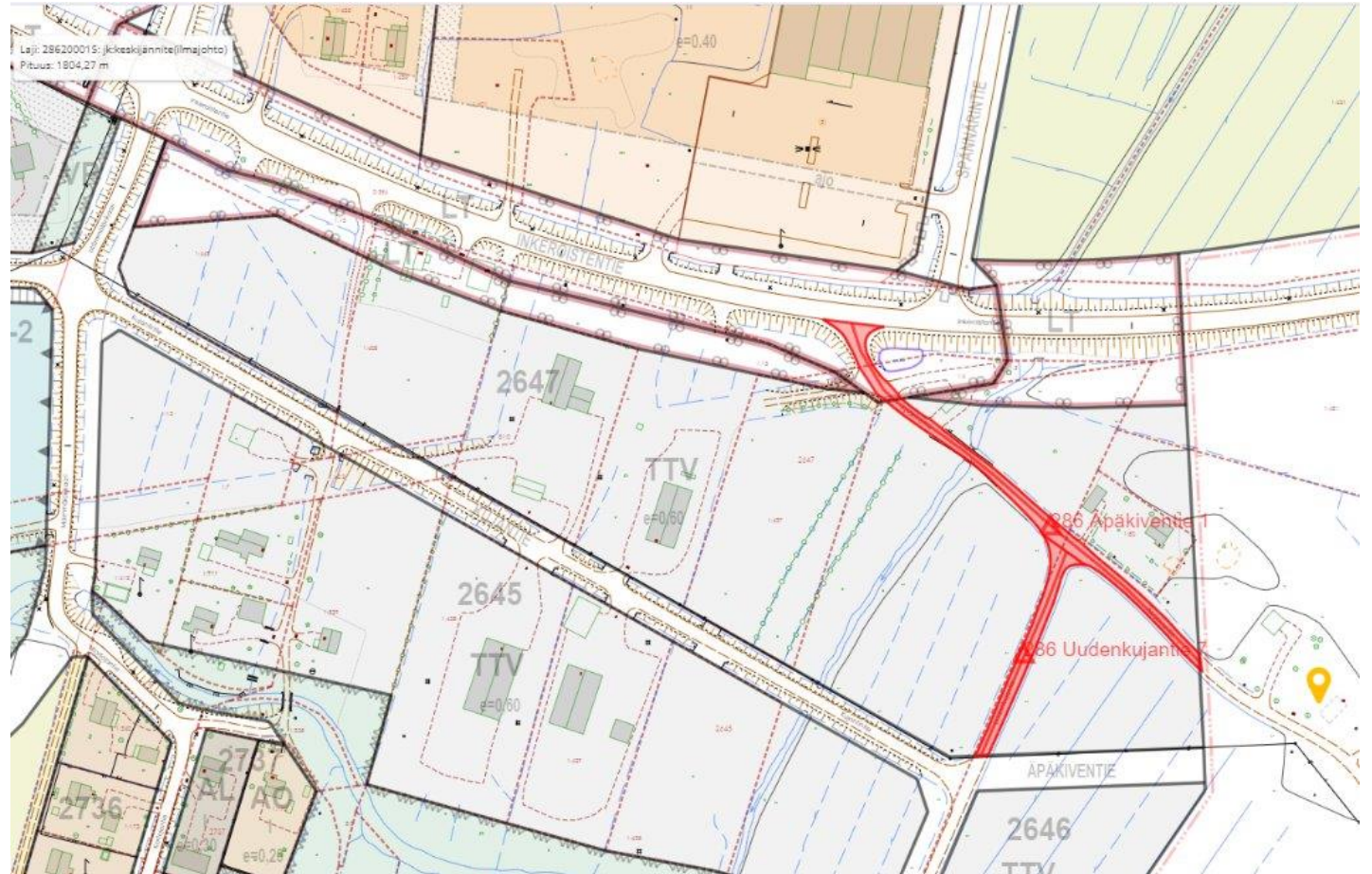

Elimäki

Sähkötien
päästä lähtevä
tieyhteys
korttelissa

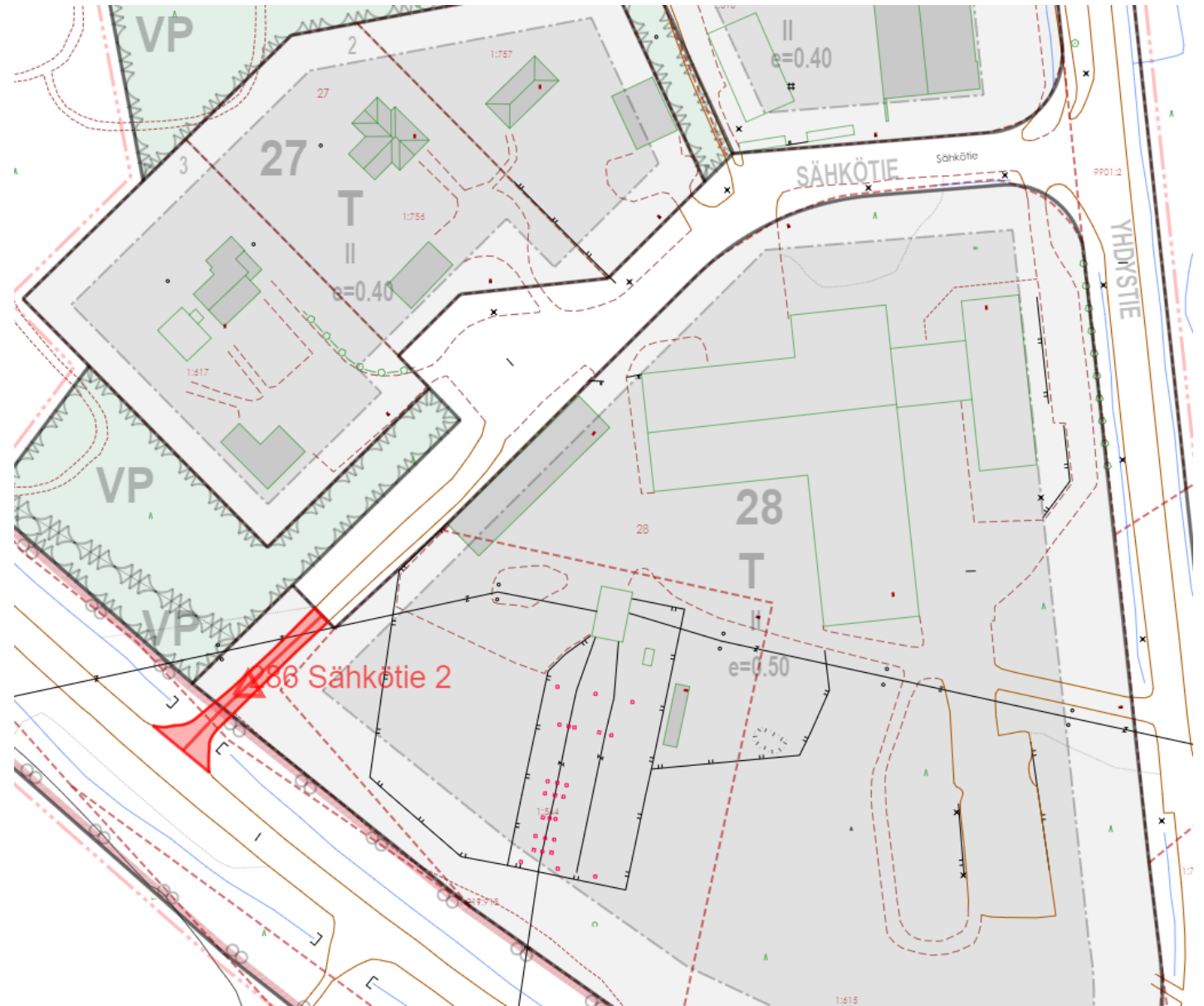

KOUVOLA

Koria

Puistolantien
viereisen
pysäköintikorttelin
(LPA) halki
kulkeva
tieyhteys
(korttelissa)

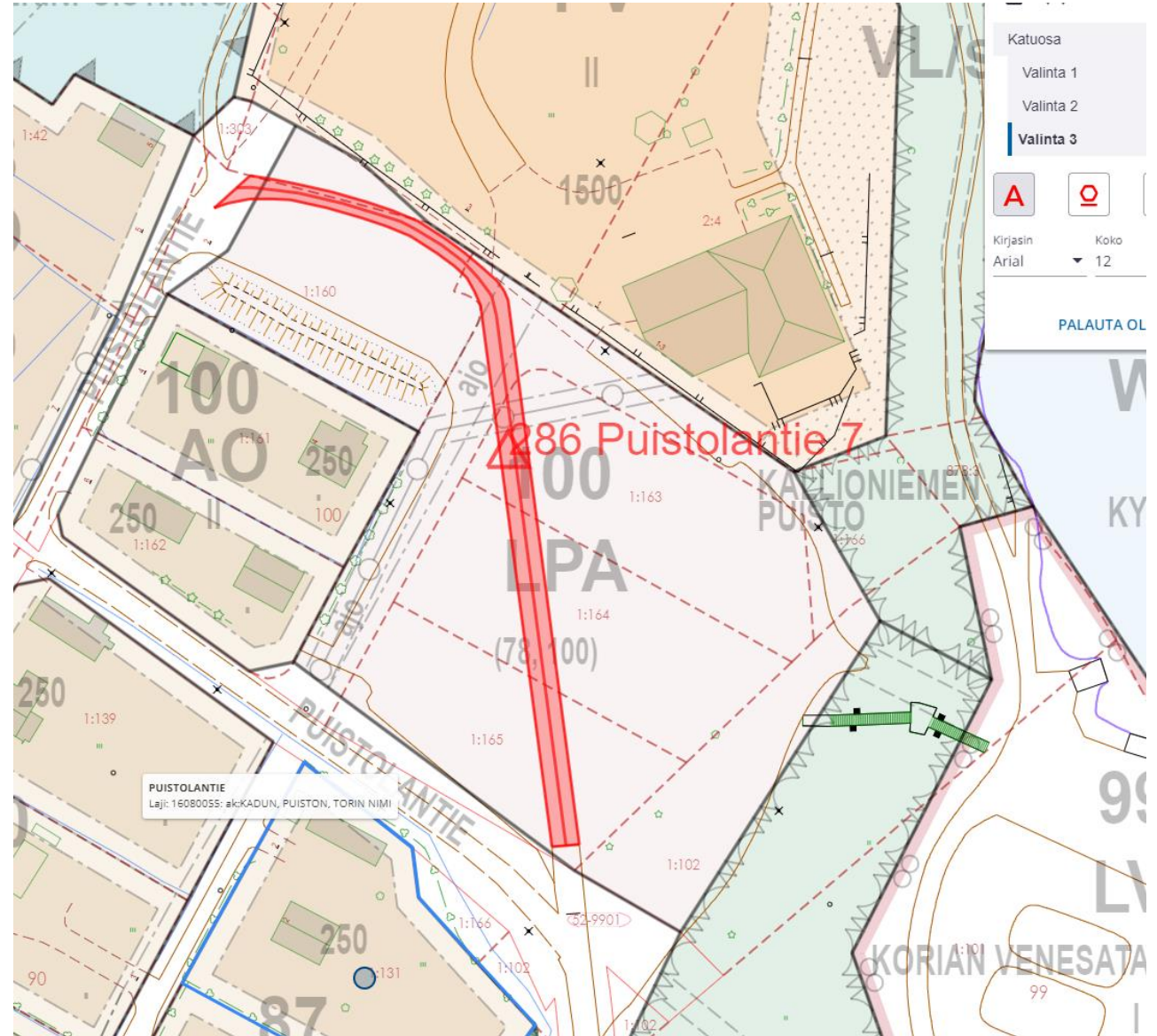

Kuusankoski

Isonmäentien
päästä lähtevä
tieyhteys
tontilla ja
viheralueella

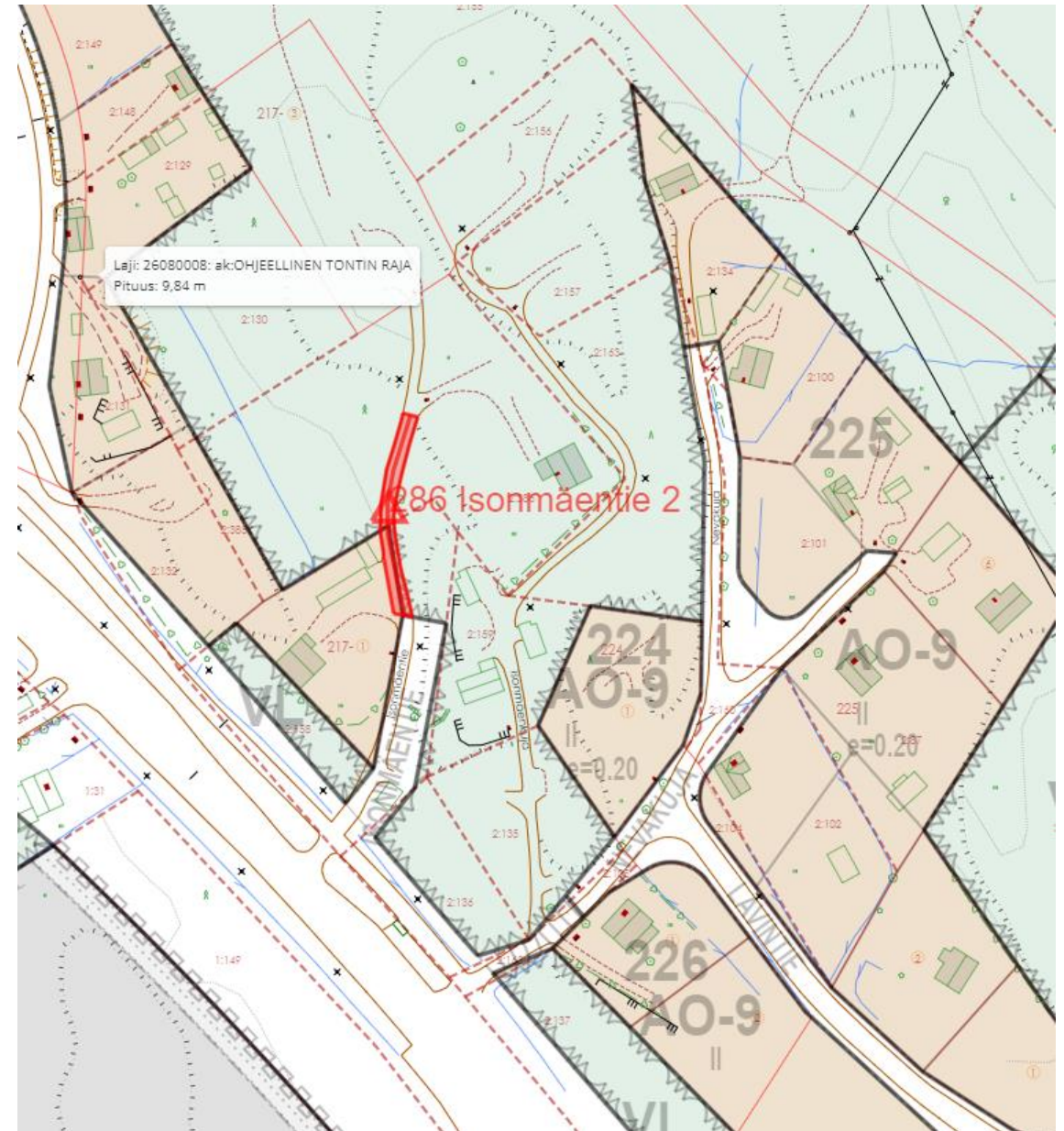

Keskusaukion tonttiliittymät

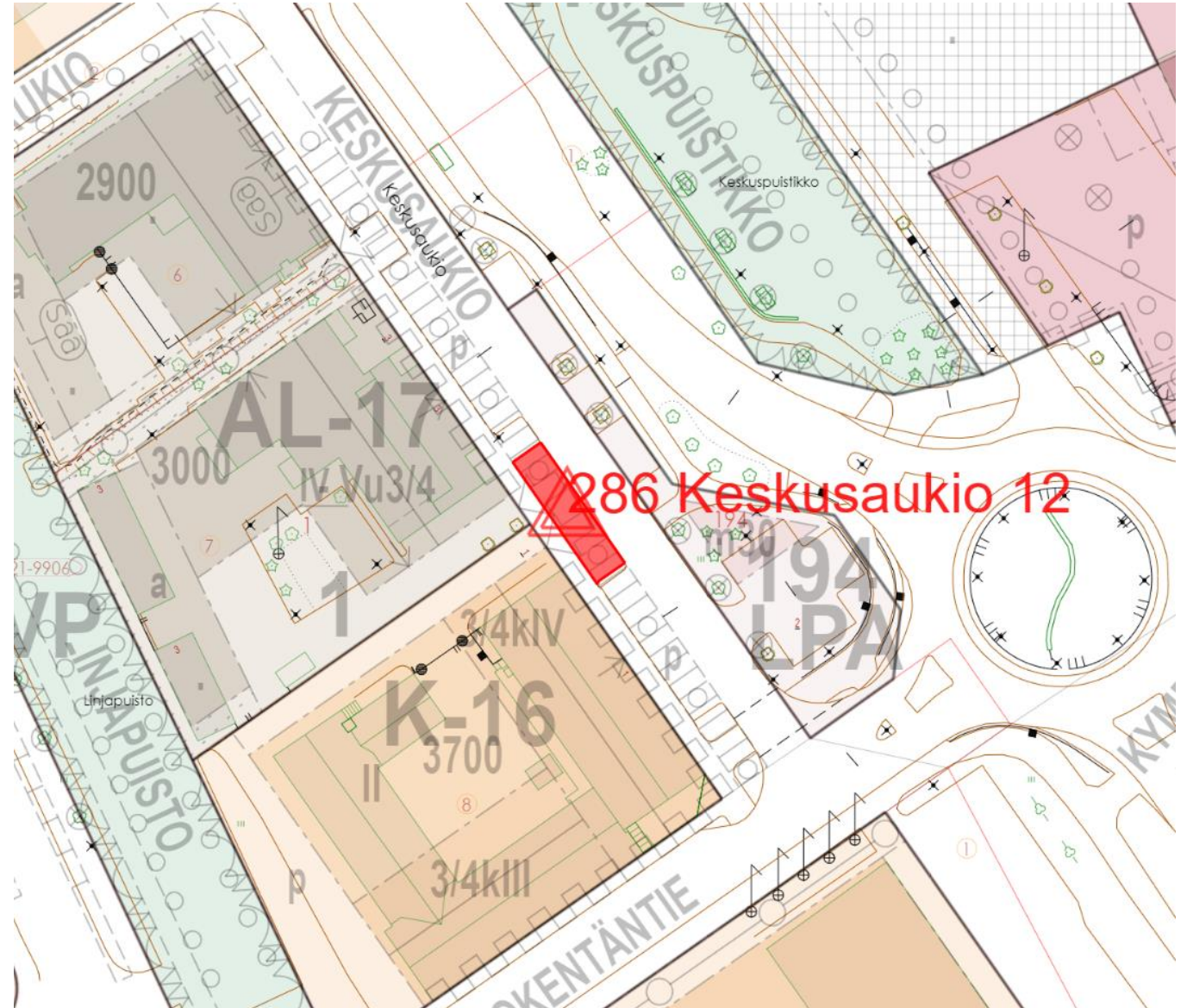

Kivimäentien
kaksi
tonttiliittymää

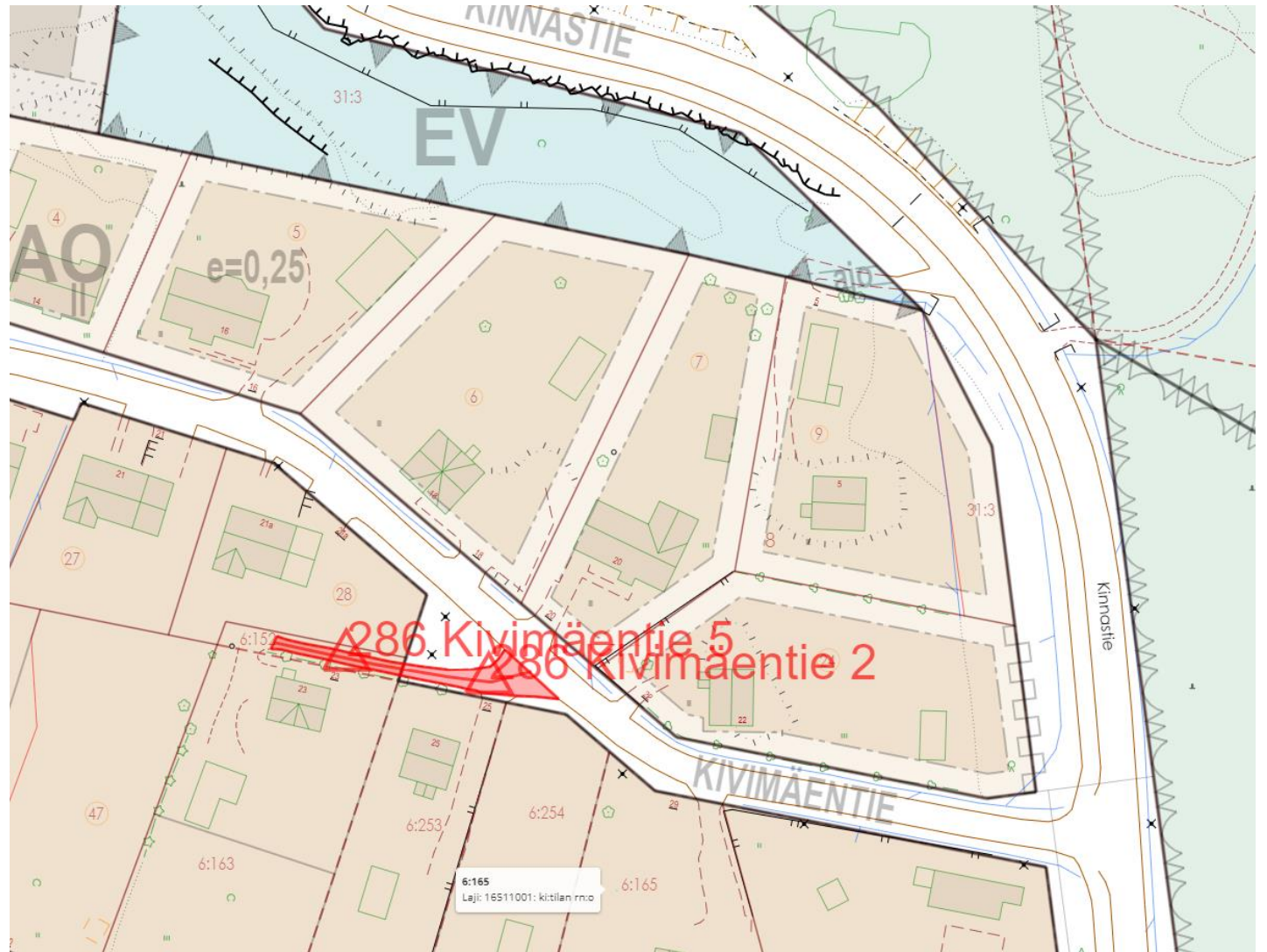

Kuusankoskenkadun
varrella oleva,
kortteliin kuuluva
pysäköintialue

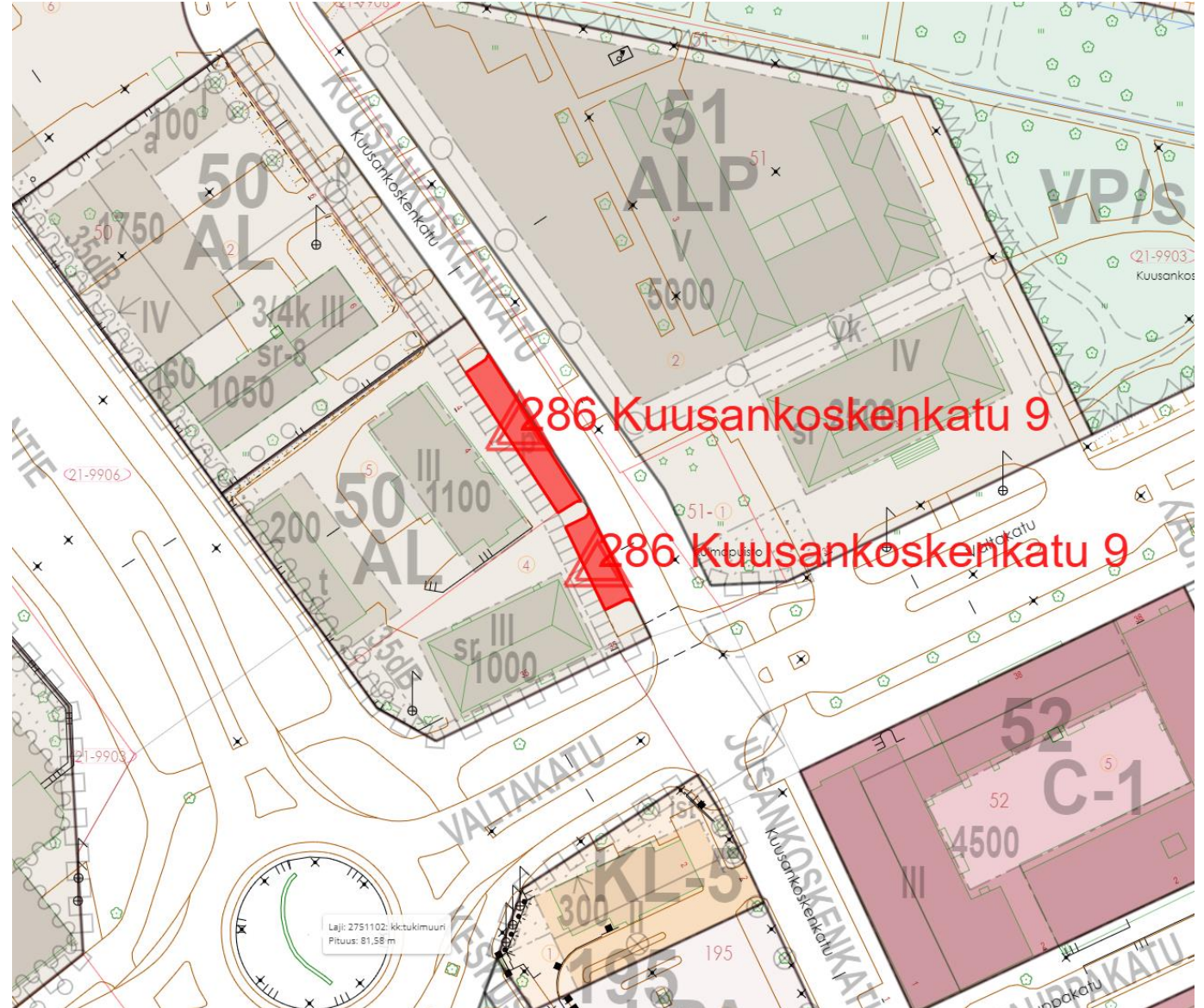

Kyöperilänkujan
päästä lähtevä,
asemakaavan
ulkopuolinen
tieyhteys (jk-pp-
tie)/ yksityistie

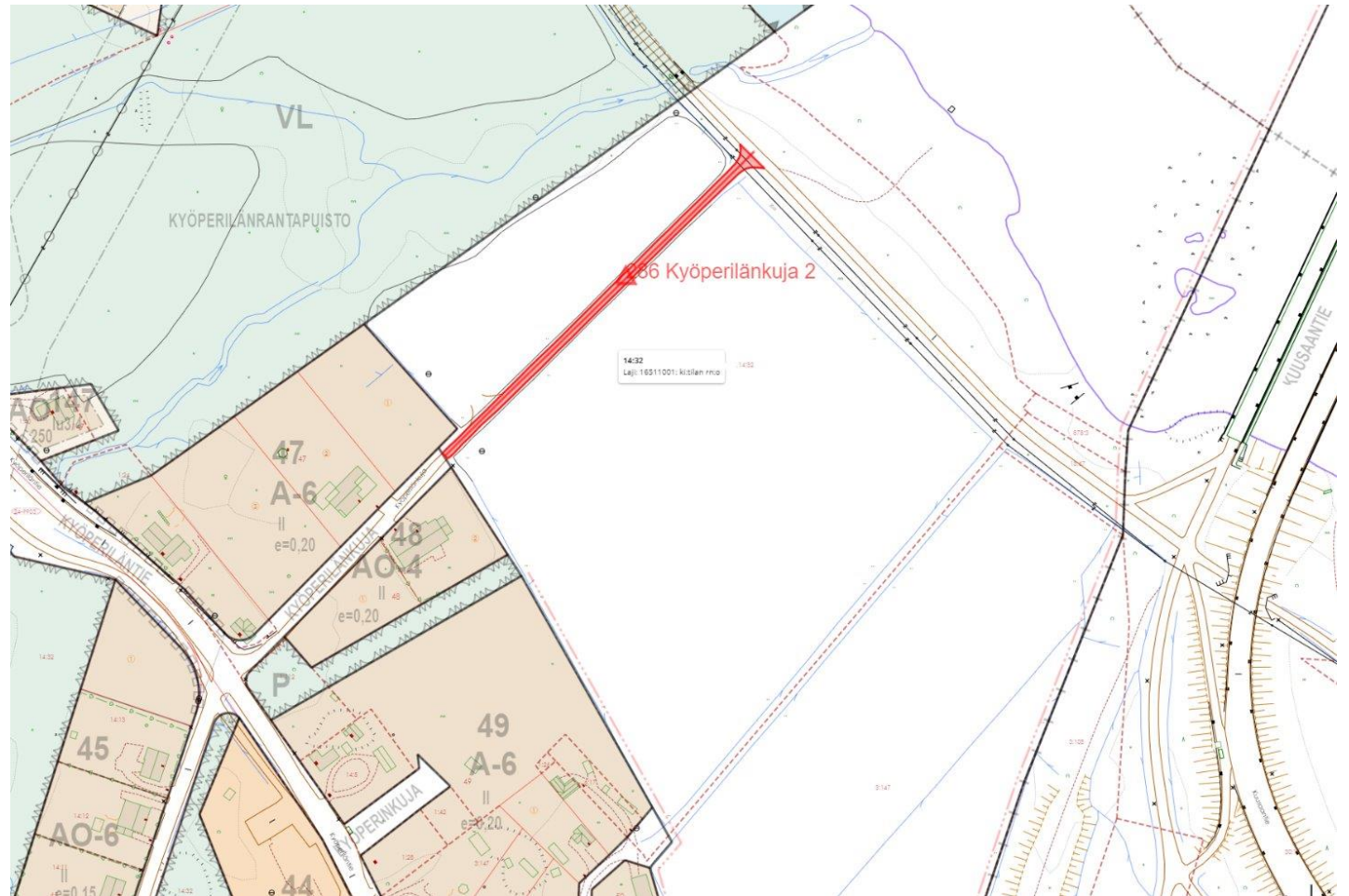

Lehmustien
päästä lähtevä,
kaavaan
merkitty
alueella oleva
ajoyhteys

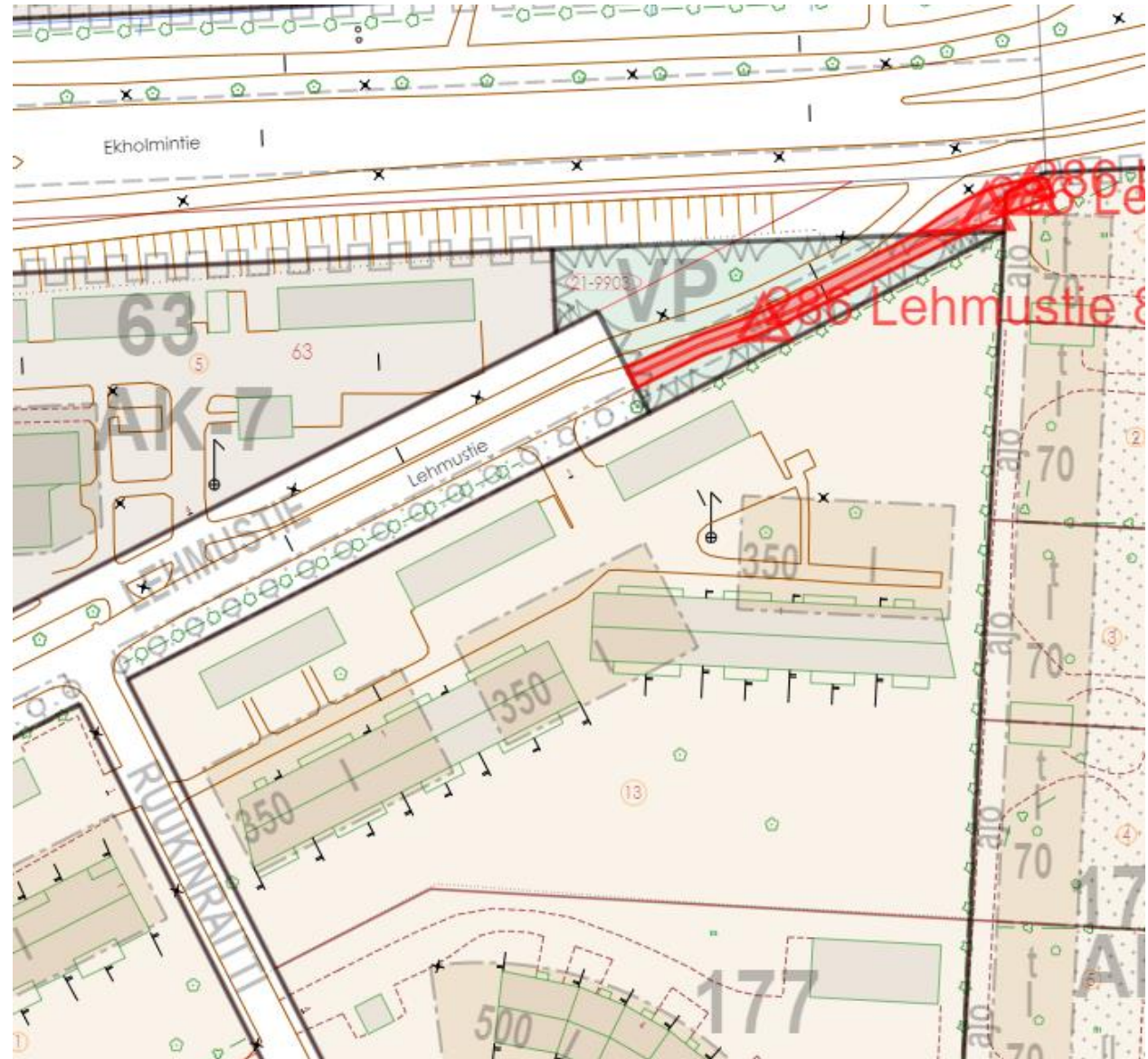

Mustanvuorentien
päästä lähtevä,
kaavaan merkitty
alueella oleva
ajoyhteys

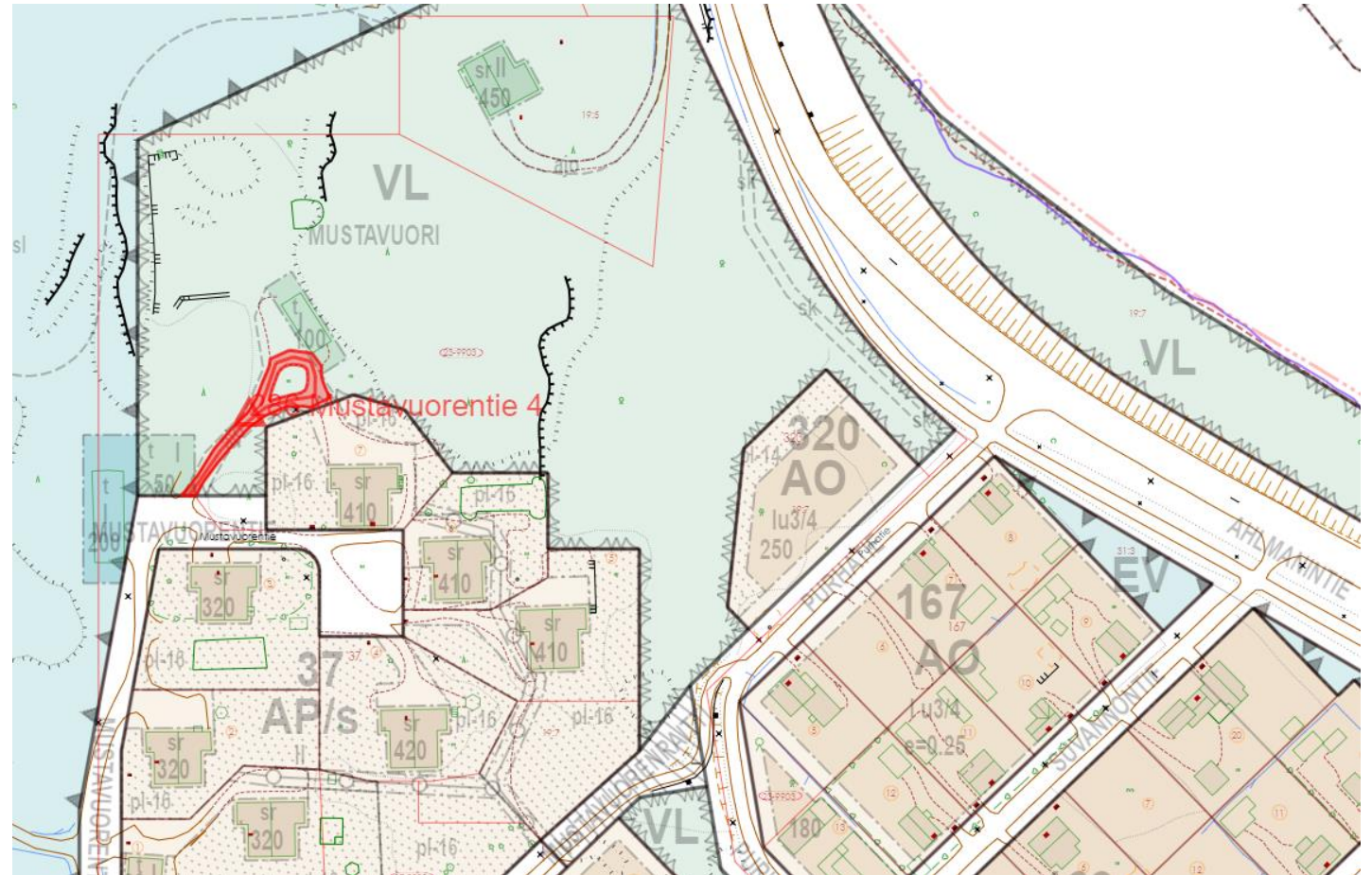

Naukiontiestä
erkanevat
tieyhteydet
tonteille
viheralueella
(tonttiliittymiä)

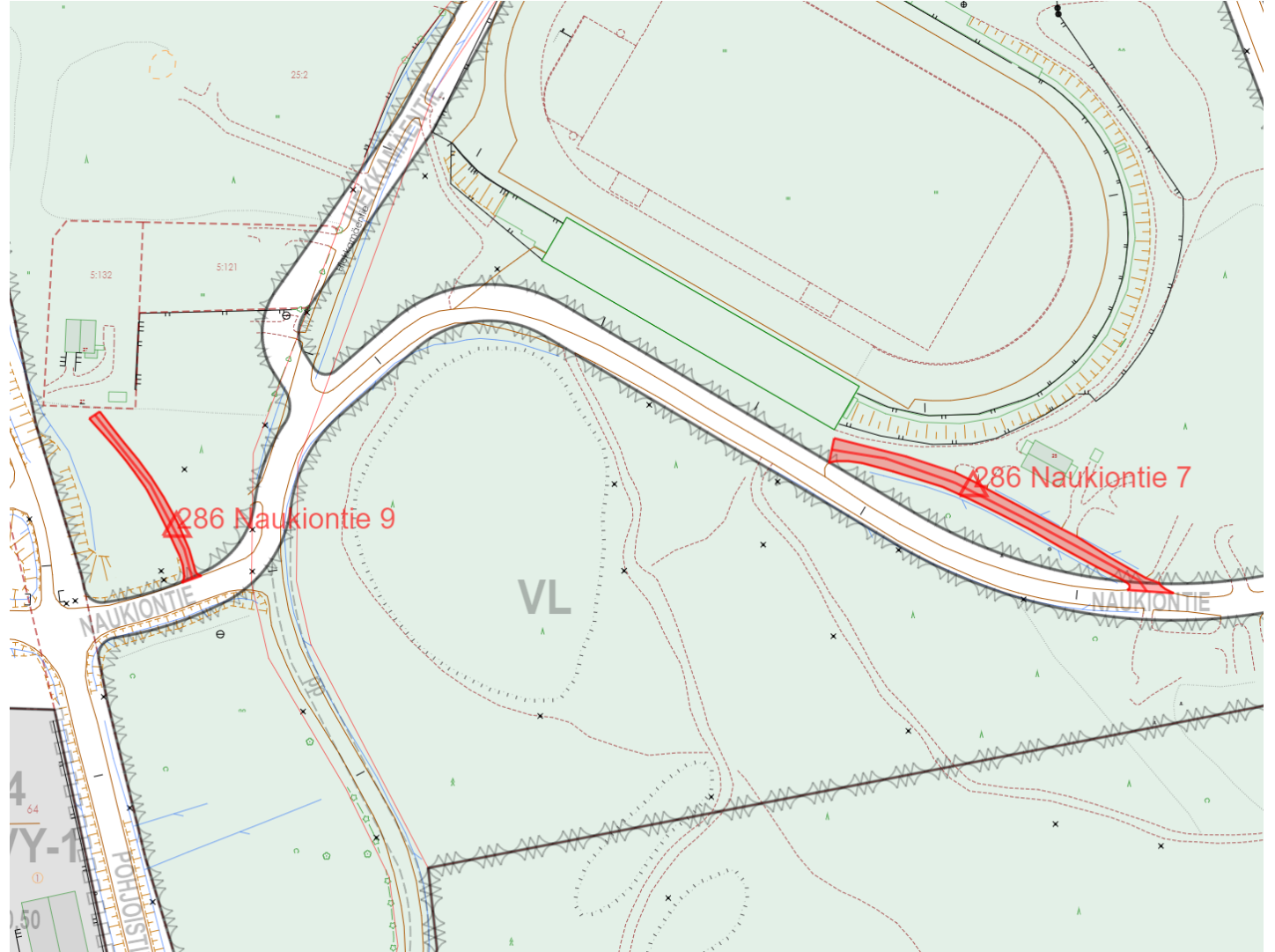

Puhjontiestä
erkaneva
kulkuyhteys
korttelissa

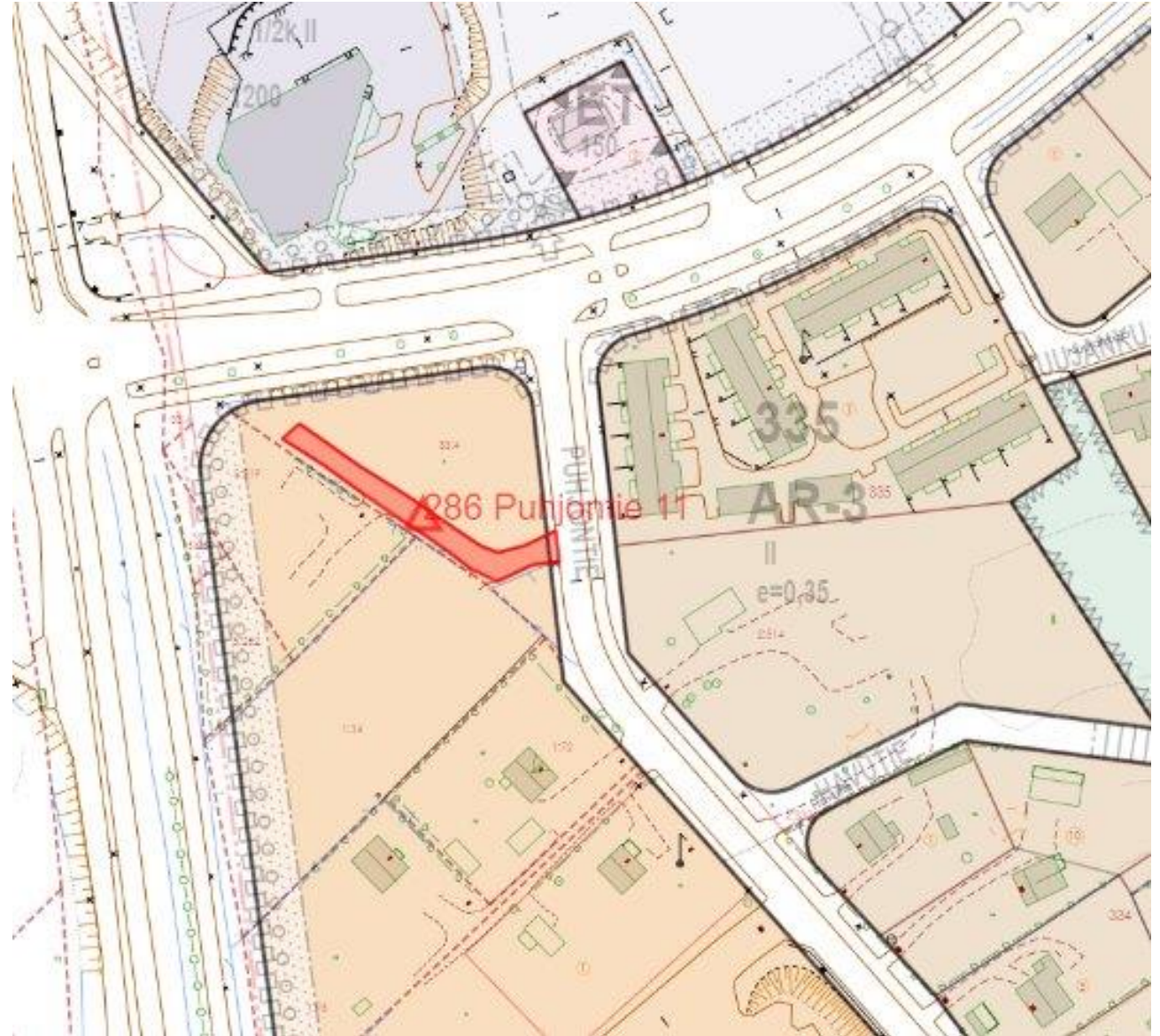

Pokinkujan
päästä lähtevä
kulkuyhteys
korttelissa

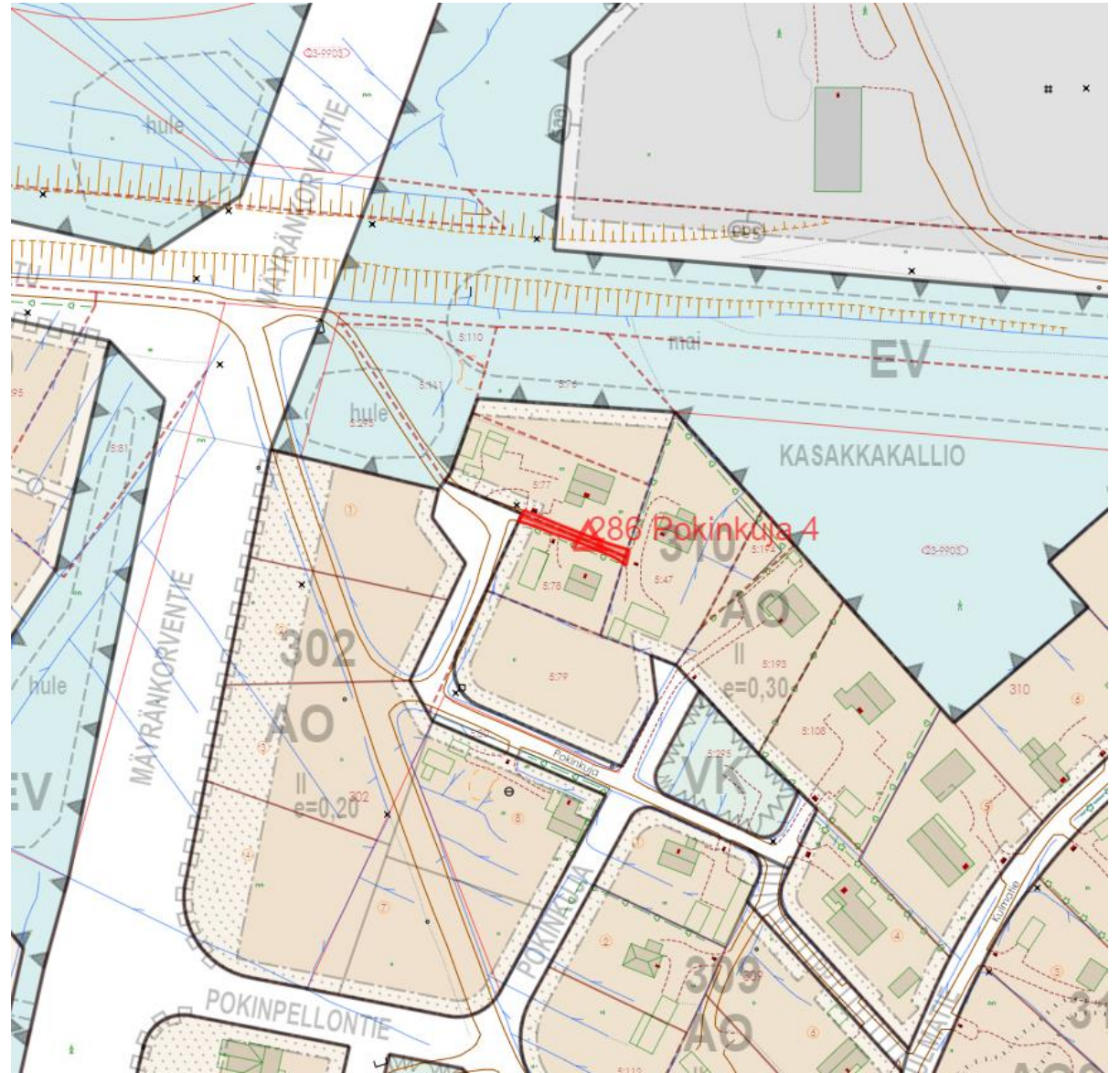

Rusintiestä
erkaneva
korttelin
sisäinen
kulkuyhteys

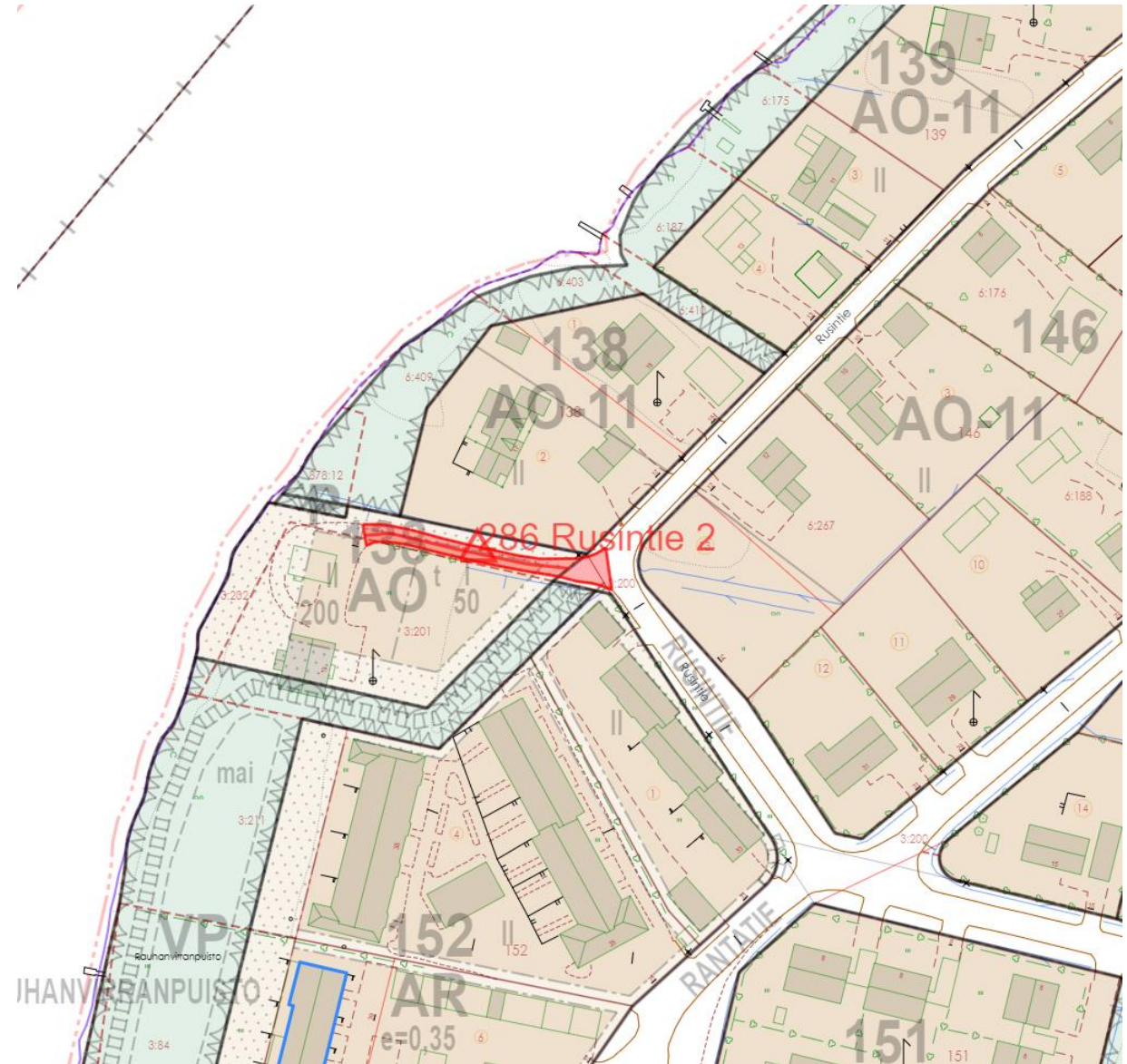

Urpasentiestä
erkaneva
asemakaavan
ulkopuolinen
tieyhteys
/ yksityistie

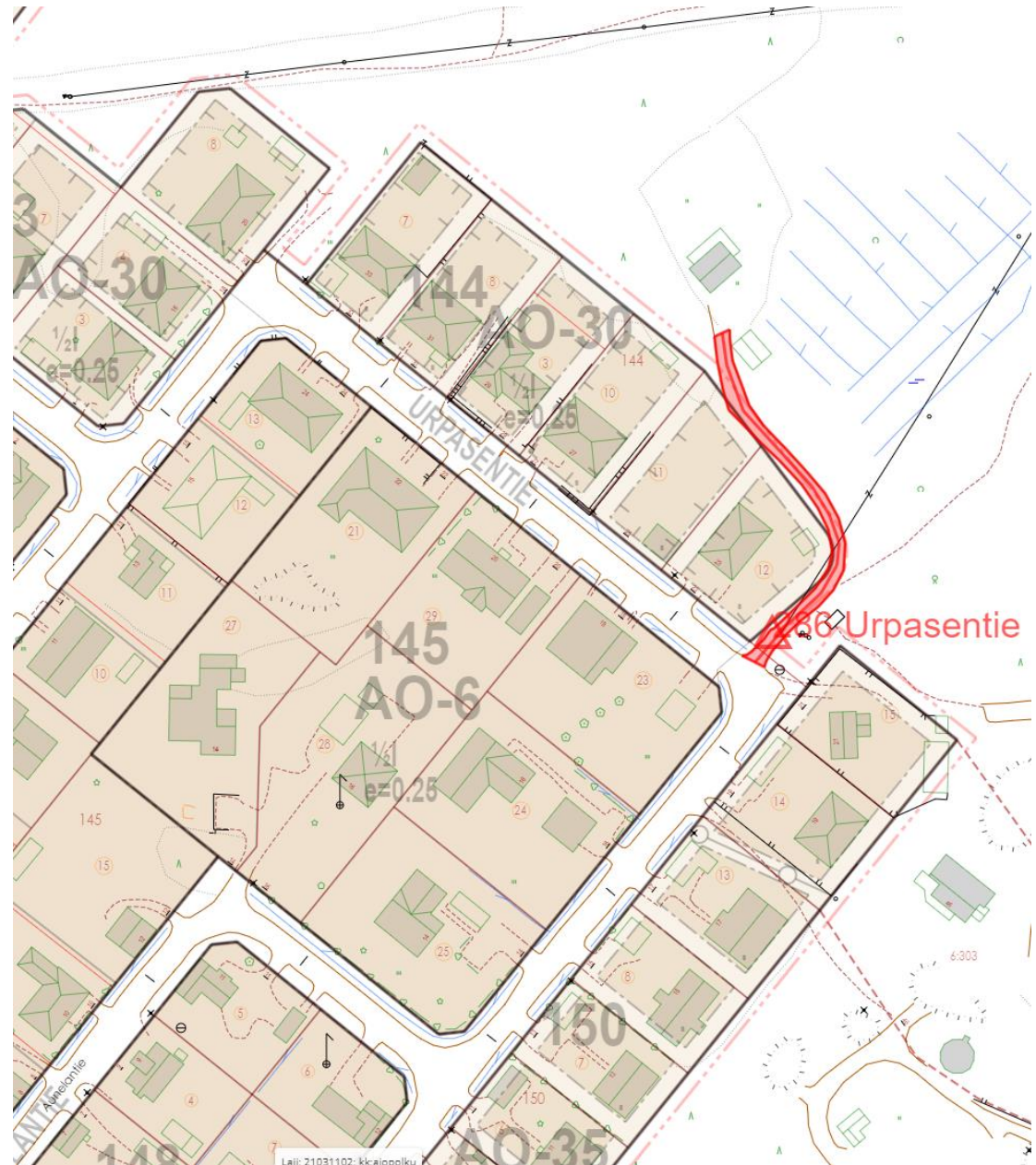

Vanhainkodintien
tonttiliittymä

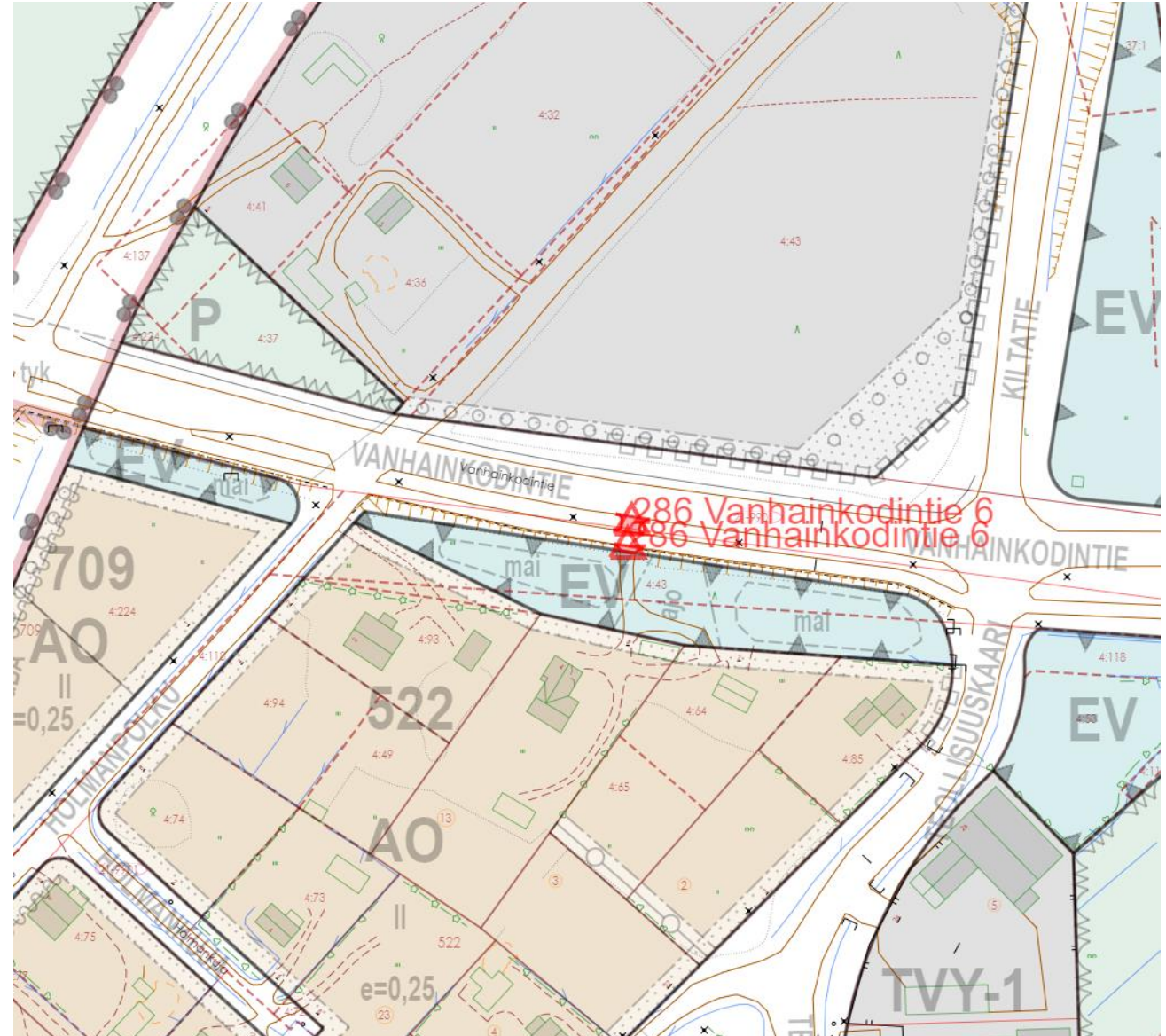

Vanhanlossintien
päästä lähtevä
tieyhteys
viheralueella

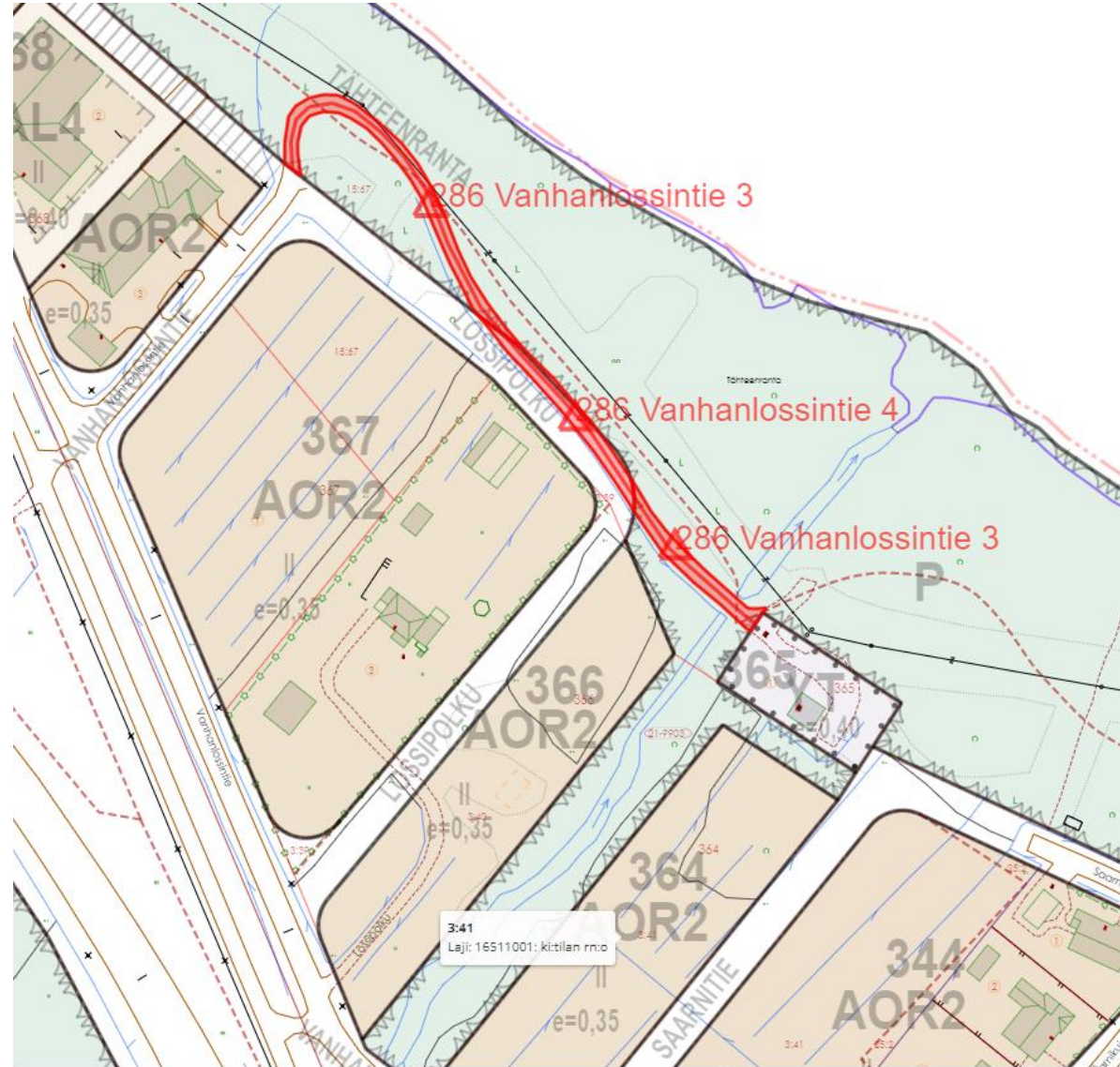

.454

Vastamäentie /
Kotirinteenkadus
ta erkaneva
tieyhteys
viheralueella

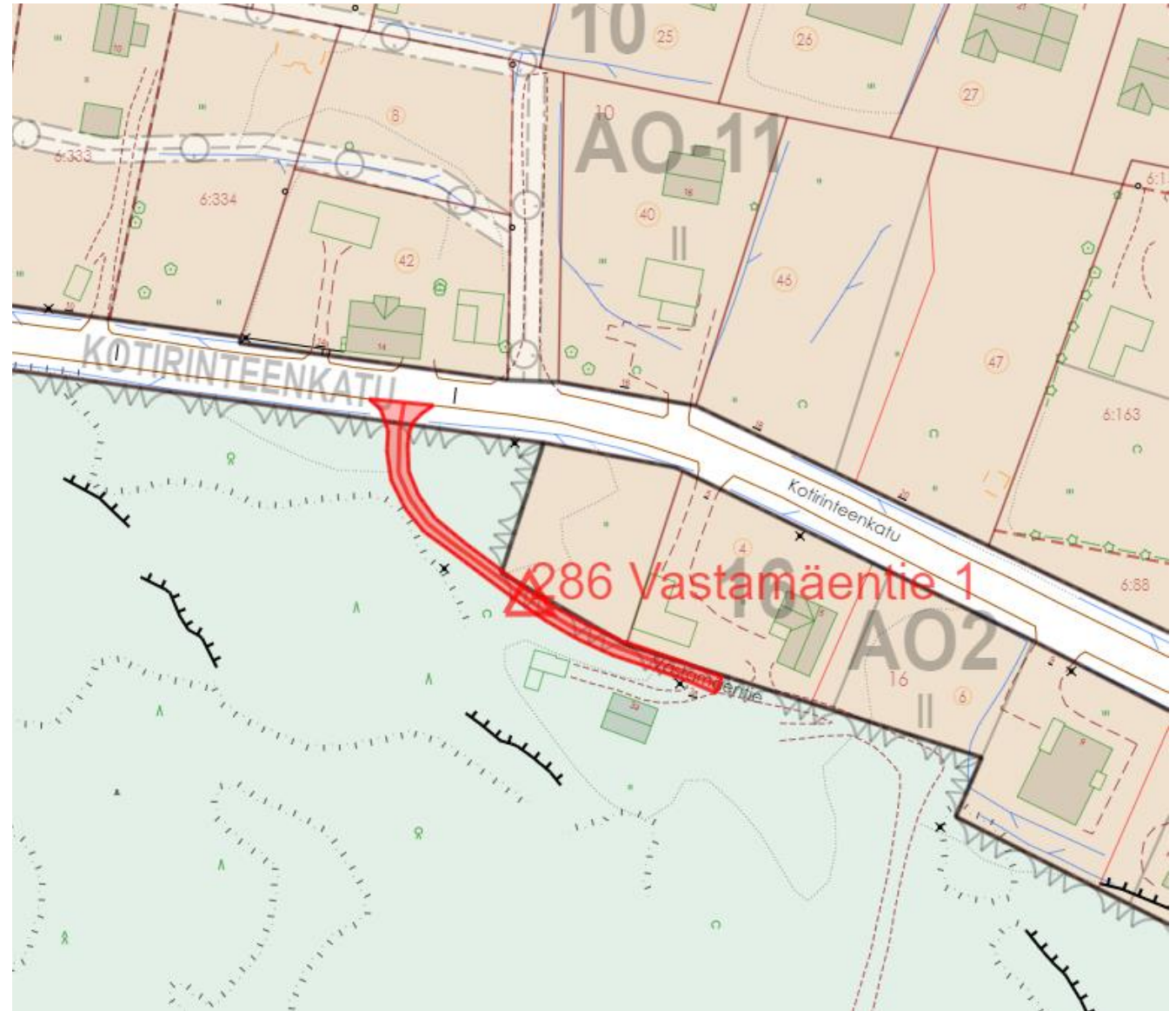

KOUVOLA

Pilkanmaa

Kyttärintien
päästä lähtevä
kulkuyhteys
tontille
viheralueella /
kaavaan merkitty
alueella oleva
ajoyhteys

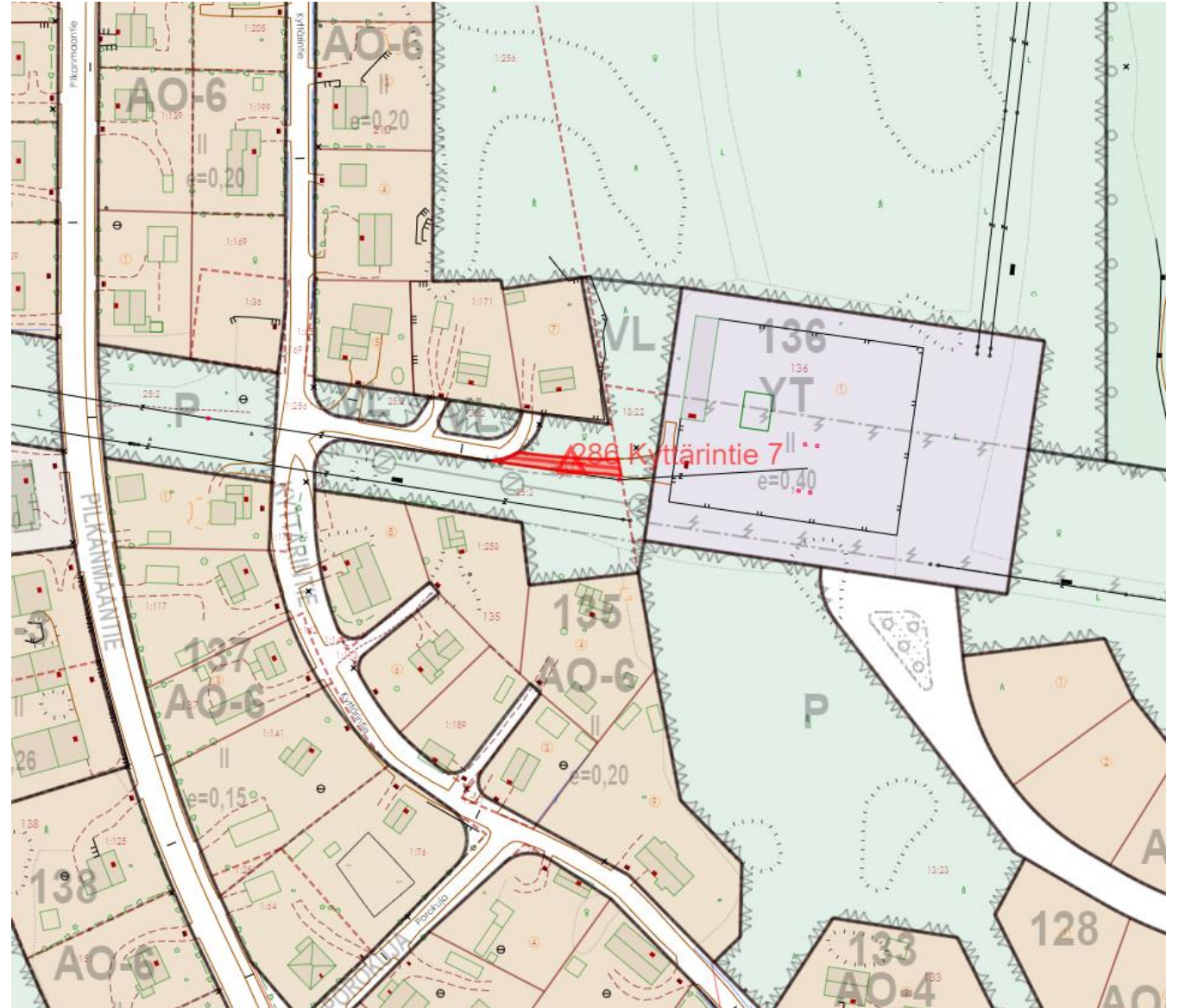

KOUVOLA

Voikkaa

Peltolantien ja Lappalantien välillä kulkeva tieyhteys. Osa tieyhteydestä kulkee korttelin sisällä / tieyhteyttä ei ole rakennettu kaavan mukaisesti

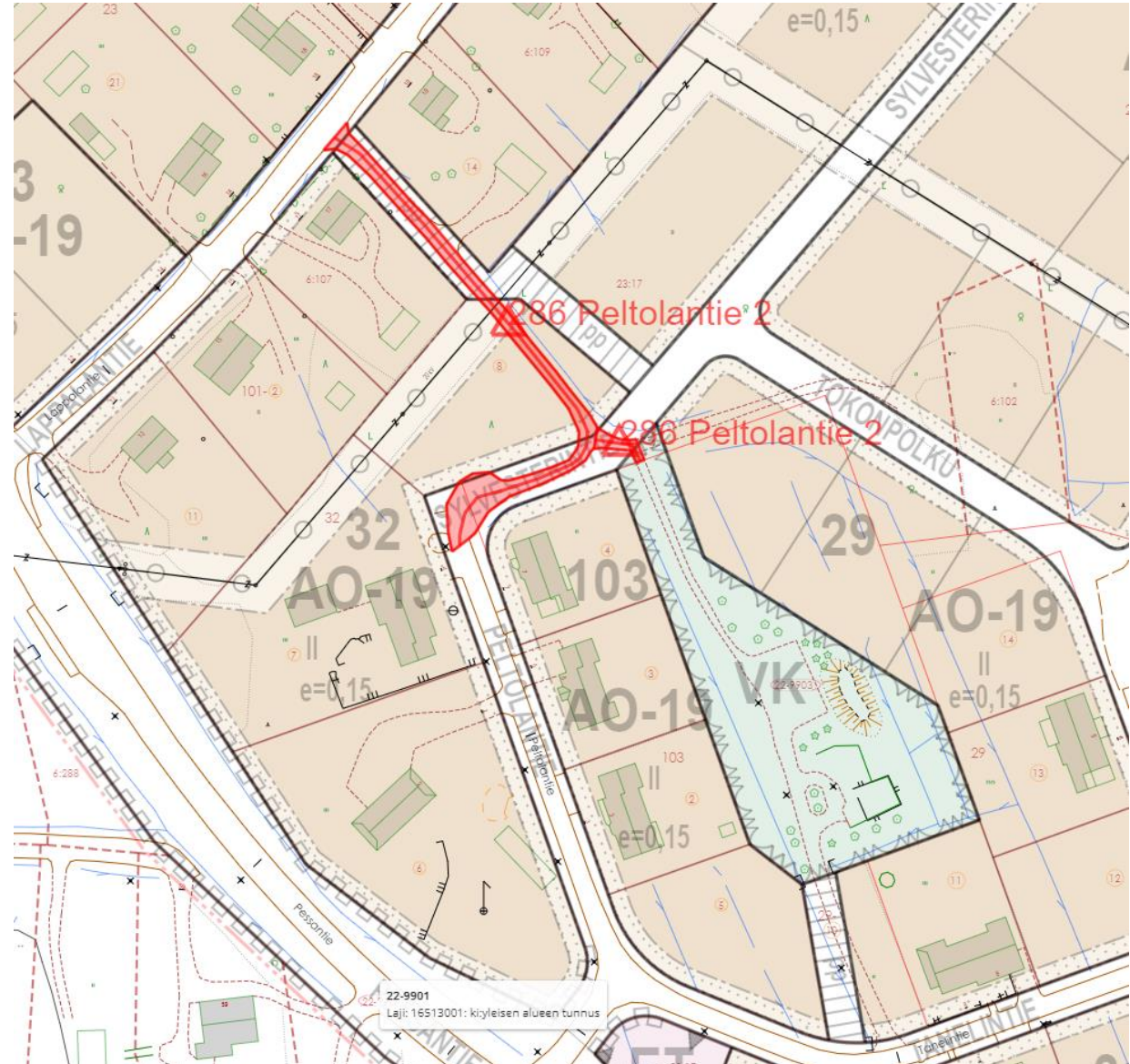

Pessankuja /
Pessantiestä
erkaneva
tieyhteys.
Kaavan
ulkopuolinen
tieyhteys /
yksityistie

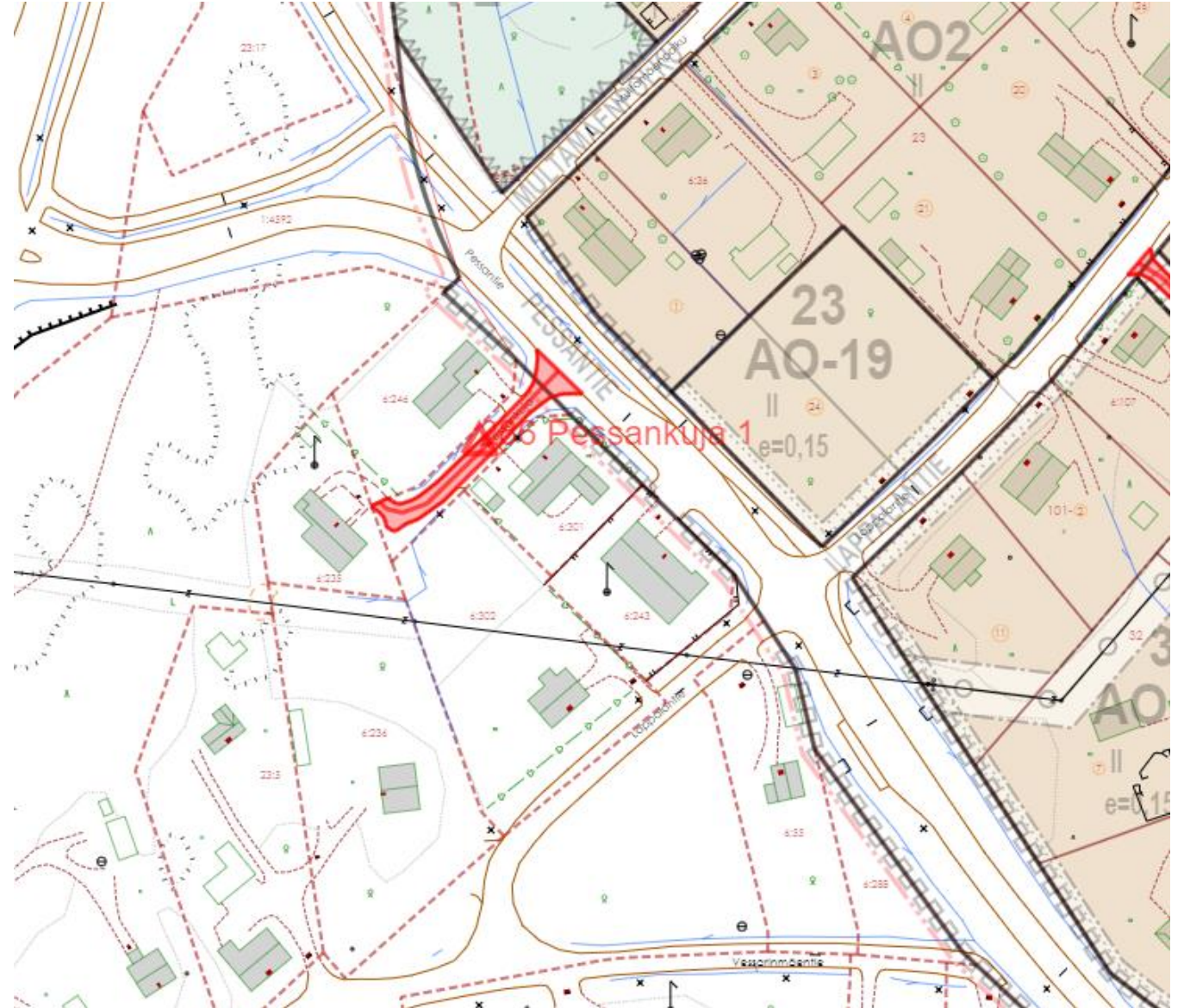

Sipintie / sen päästä
lähtevä Sipinraitti /
Radanvarsi –nimellä
myös tunnettu
kaavan
ulkopuolinen
tieyhteys /
- yksityistie

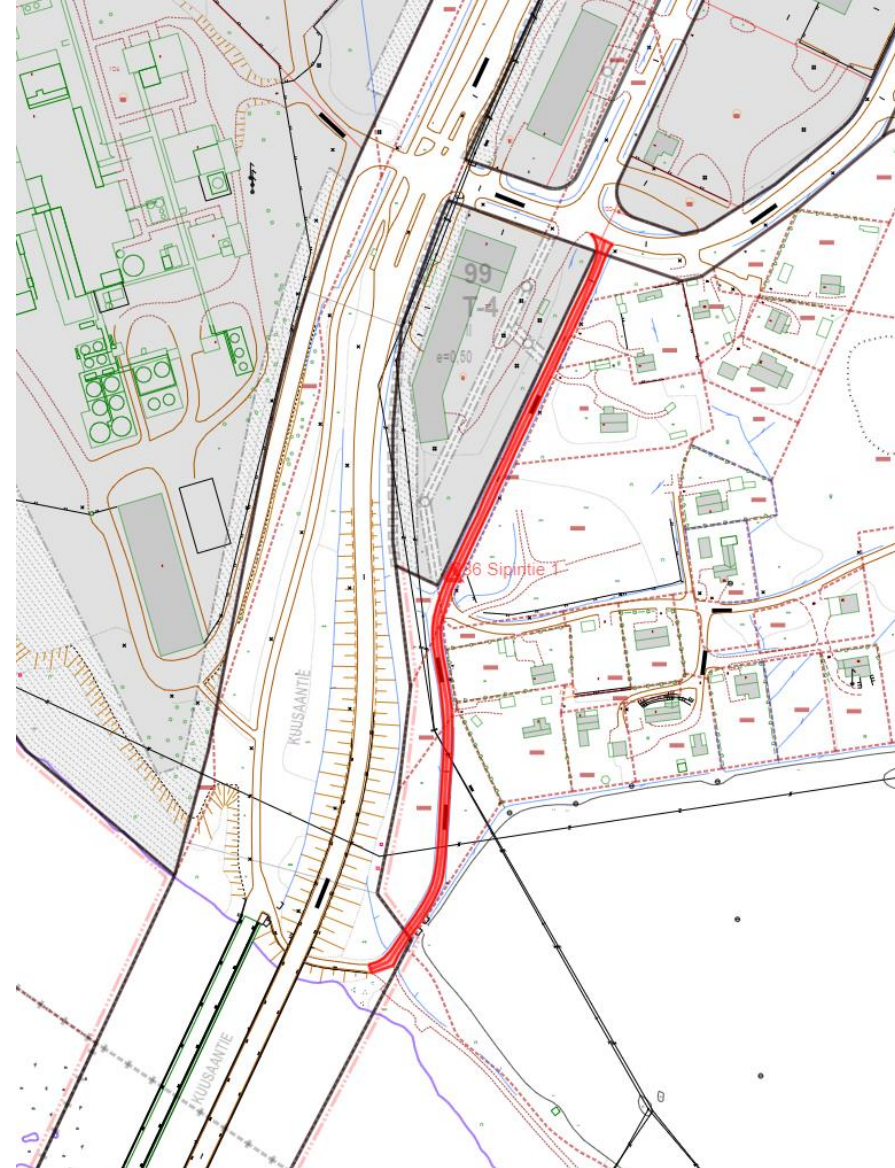

Uusikujan päästä
lähtevä tieyhteys
korttelissa

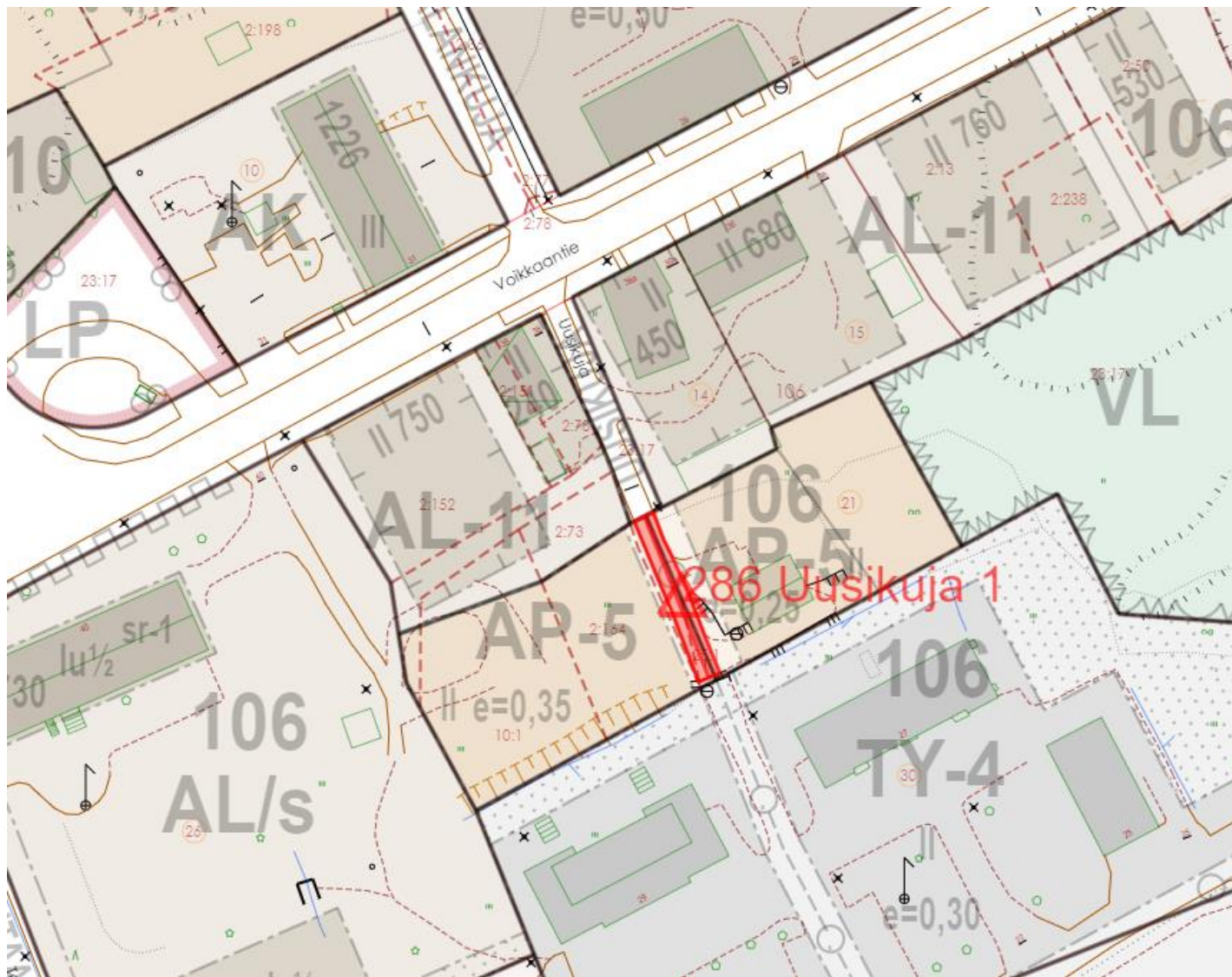

KOUVOLA

Valkeala

Harjupolun ja
Kalevantien
välillä kulkeva
tieyhteys tontilla

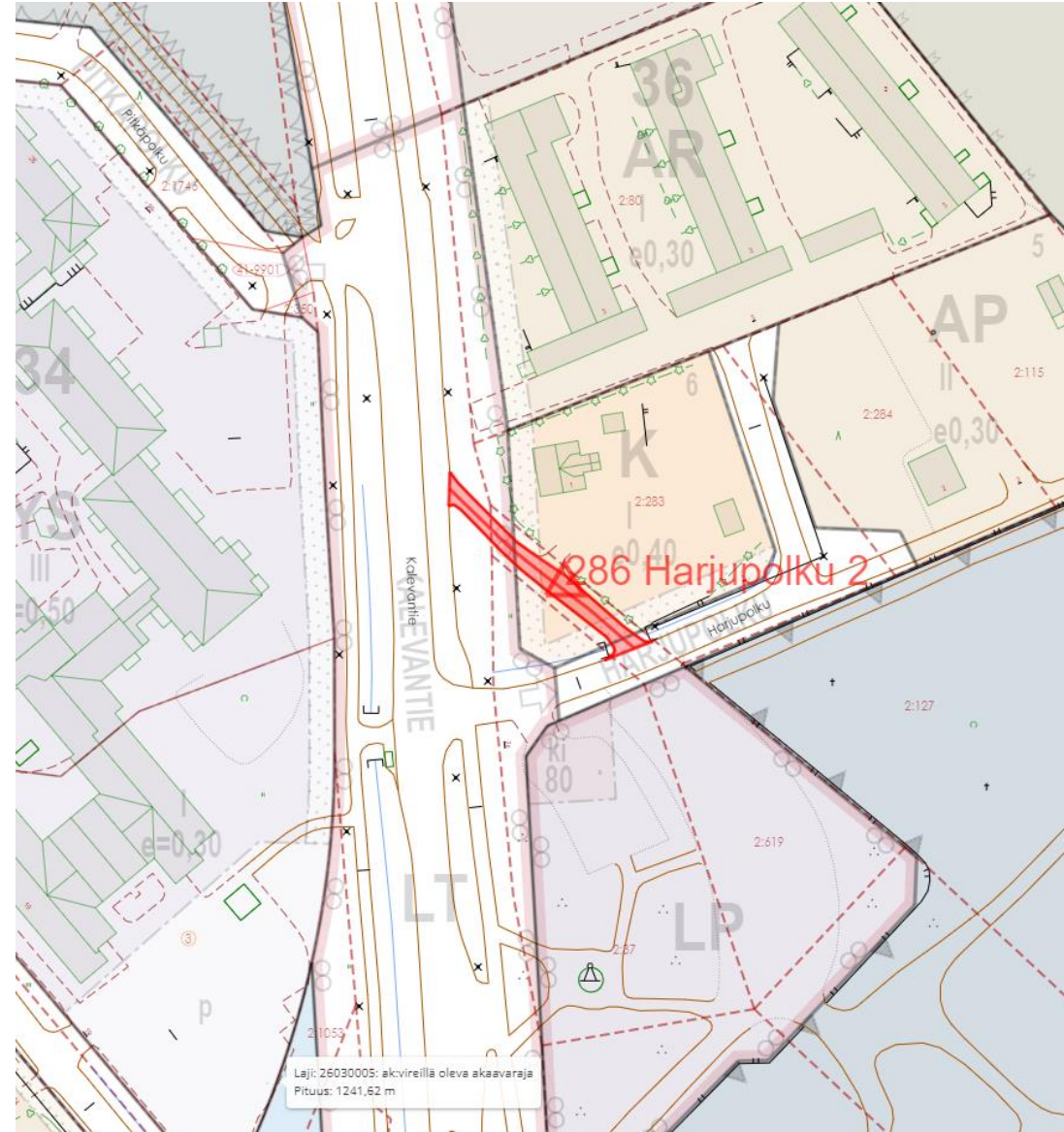

Kustaa II tien
varressa olevat,
kortteliin
kuuluvat
pysäköintipaikat

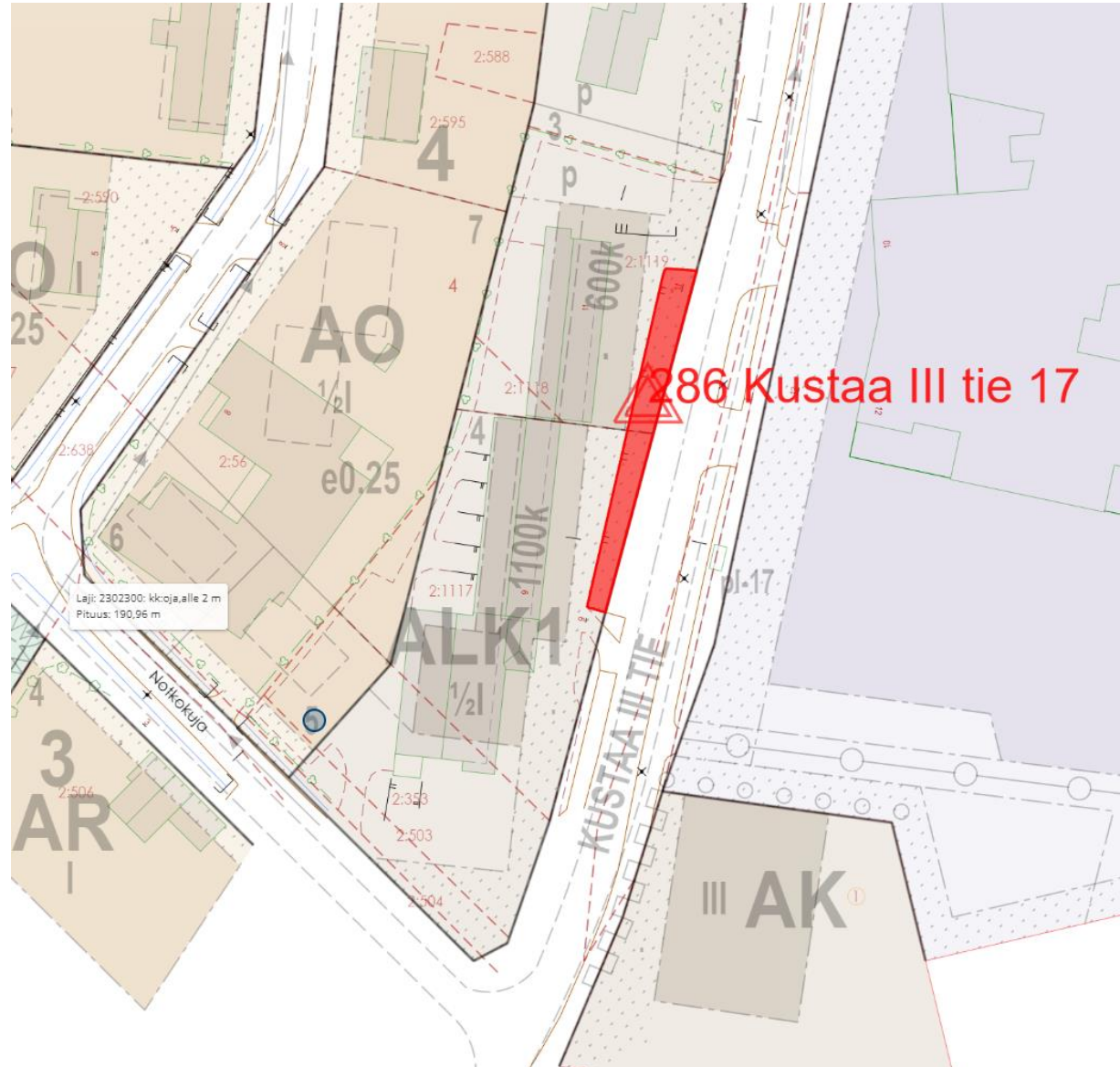

Pikkuniityntiestä /
Sivutiestä
erkanevat
tieyhteydet
korttelissa

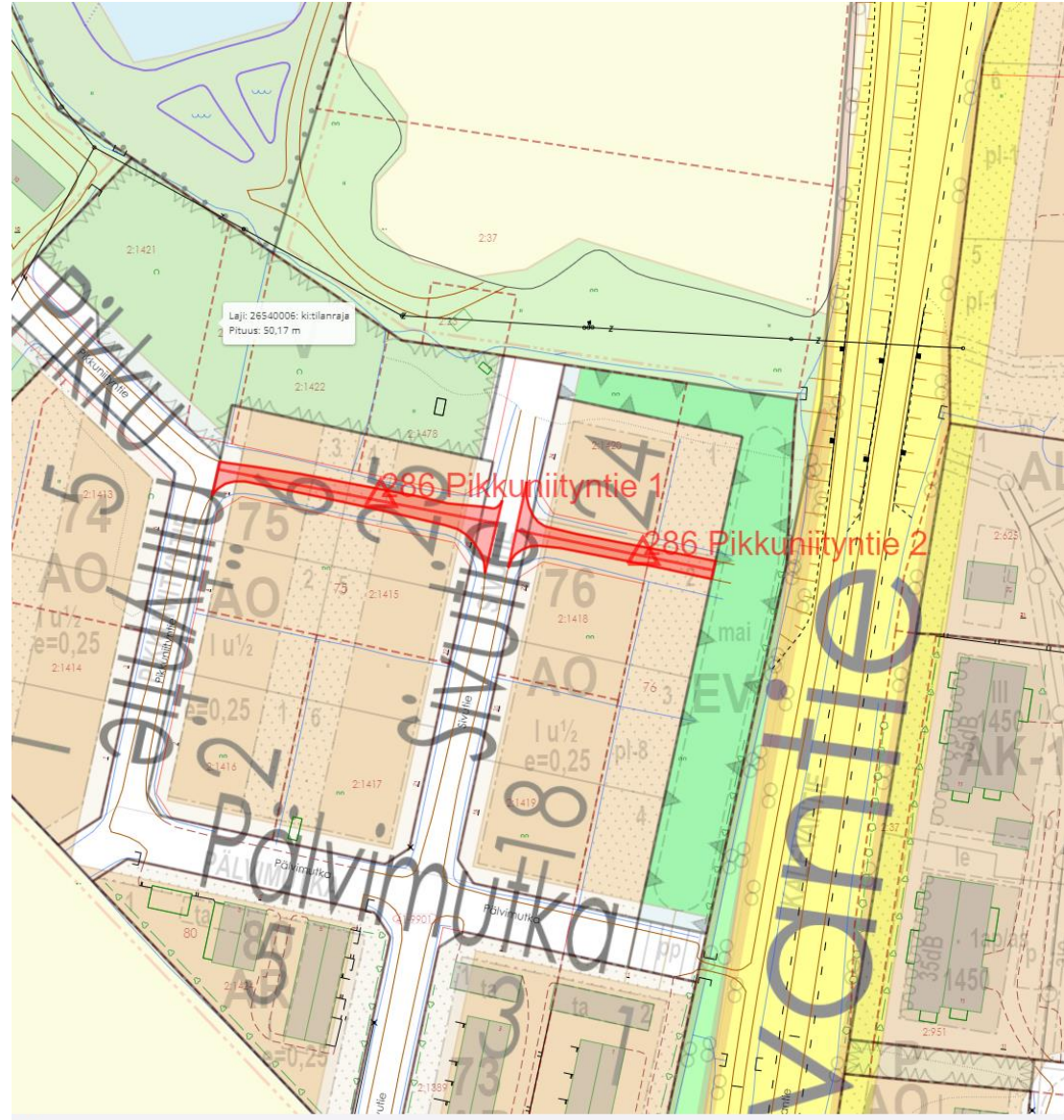

Puhjonsalmentie:
- yksityistie

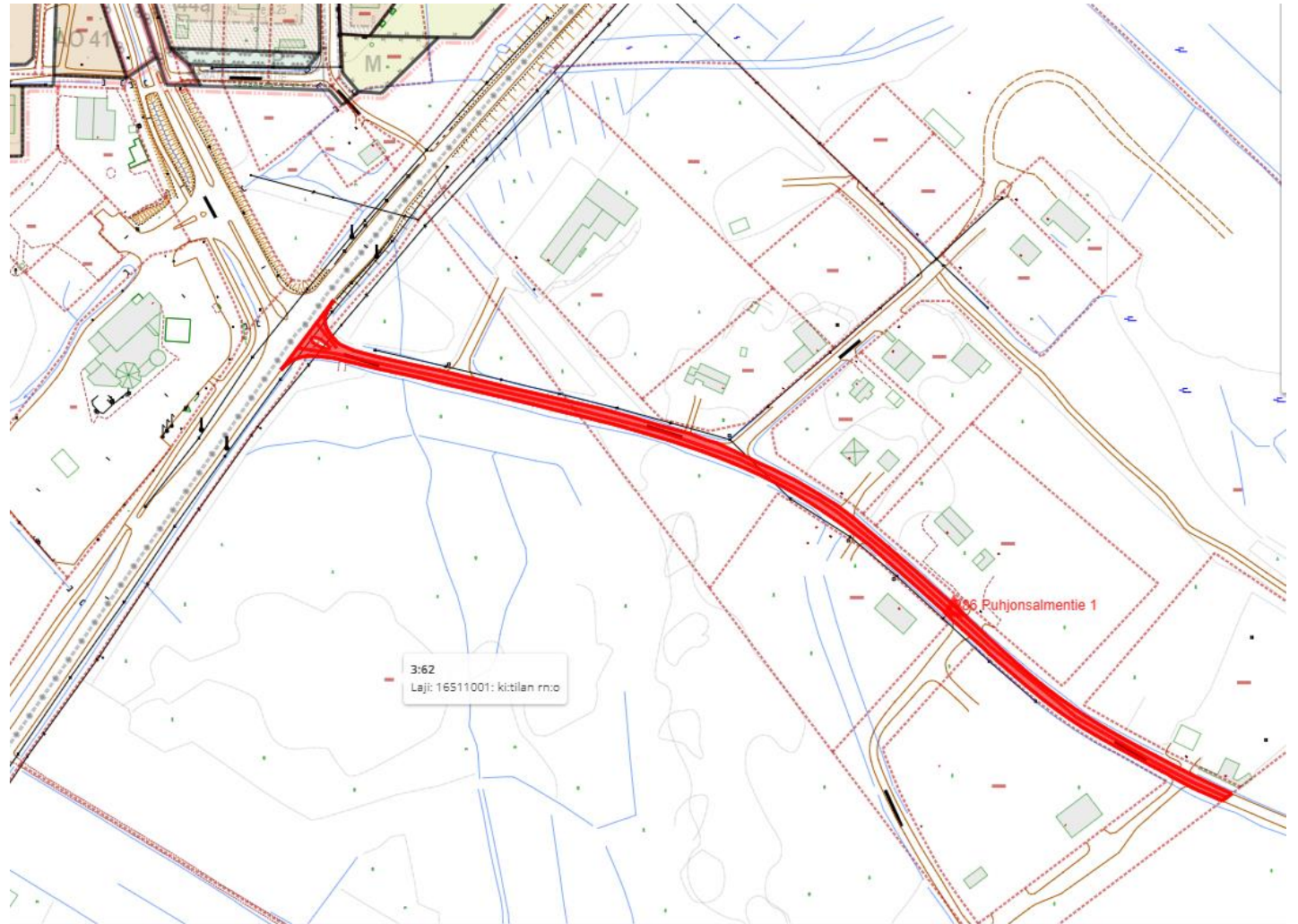

56.080 I: 27489051.160

Tuomarinmäentie:
- yksityistie

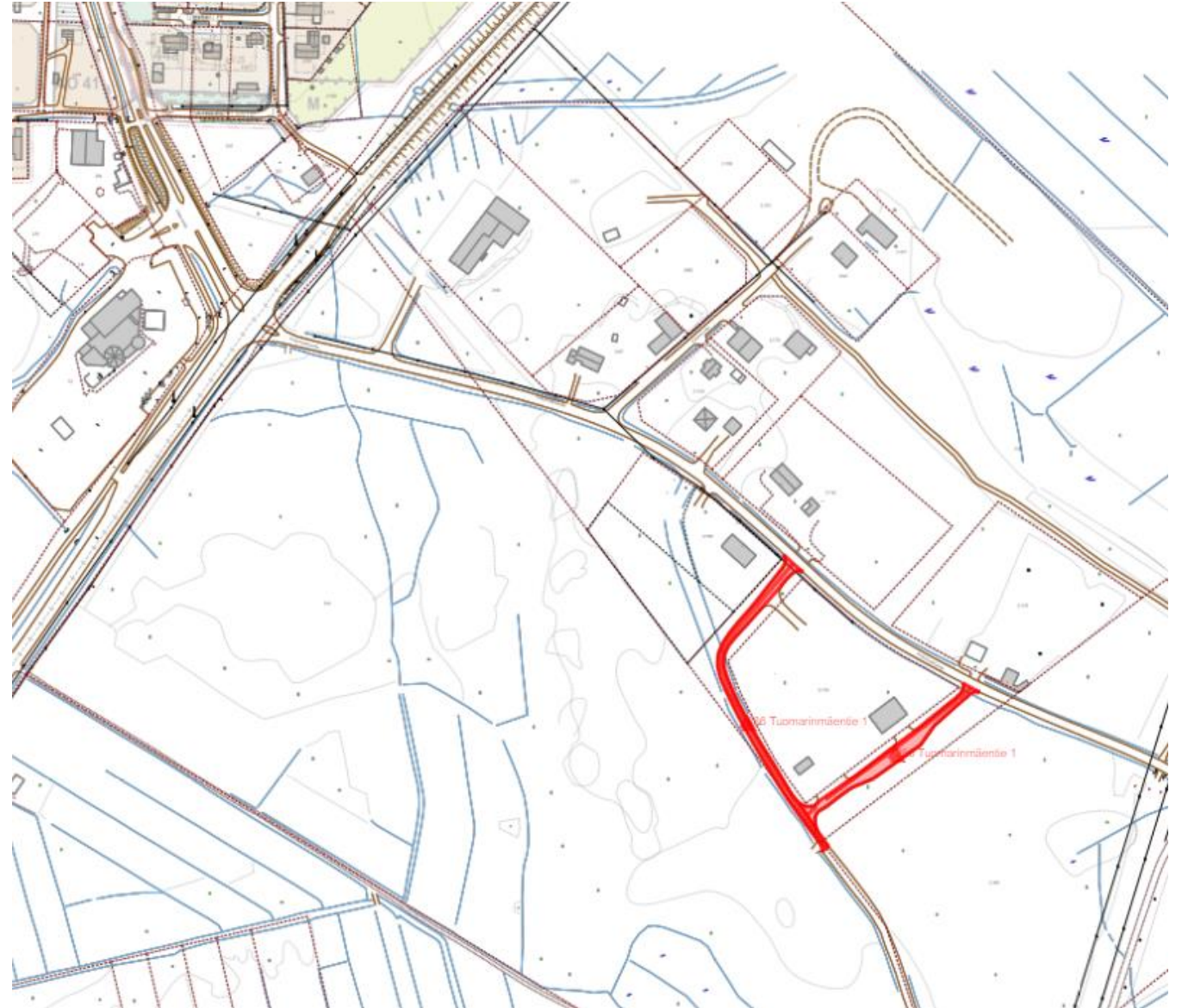

KOUVOLA

Tuohikotti

Kellarikujasta
erkanevat,
korttelin /
tontin sisäiset
tieyhteydet

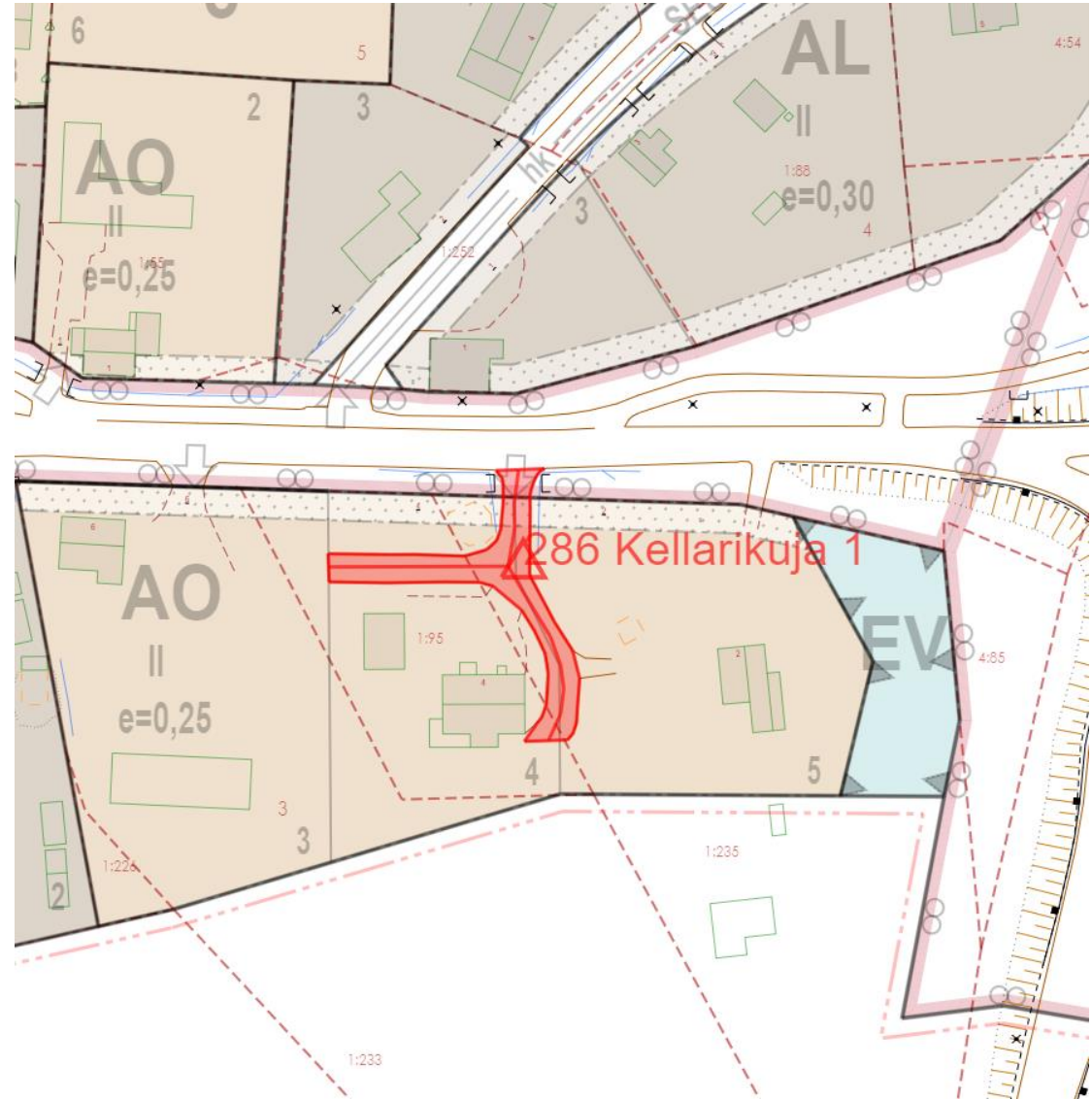

Lepotien päästä
lähtevä,
asemakaavan
ulkopuolinen
tieyhteys
/ yksityistie



Seuratien päästä
lähtevä
maantiealueella
kulkeva yksityistie

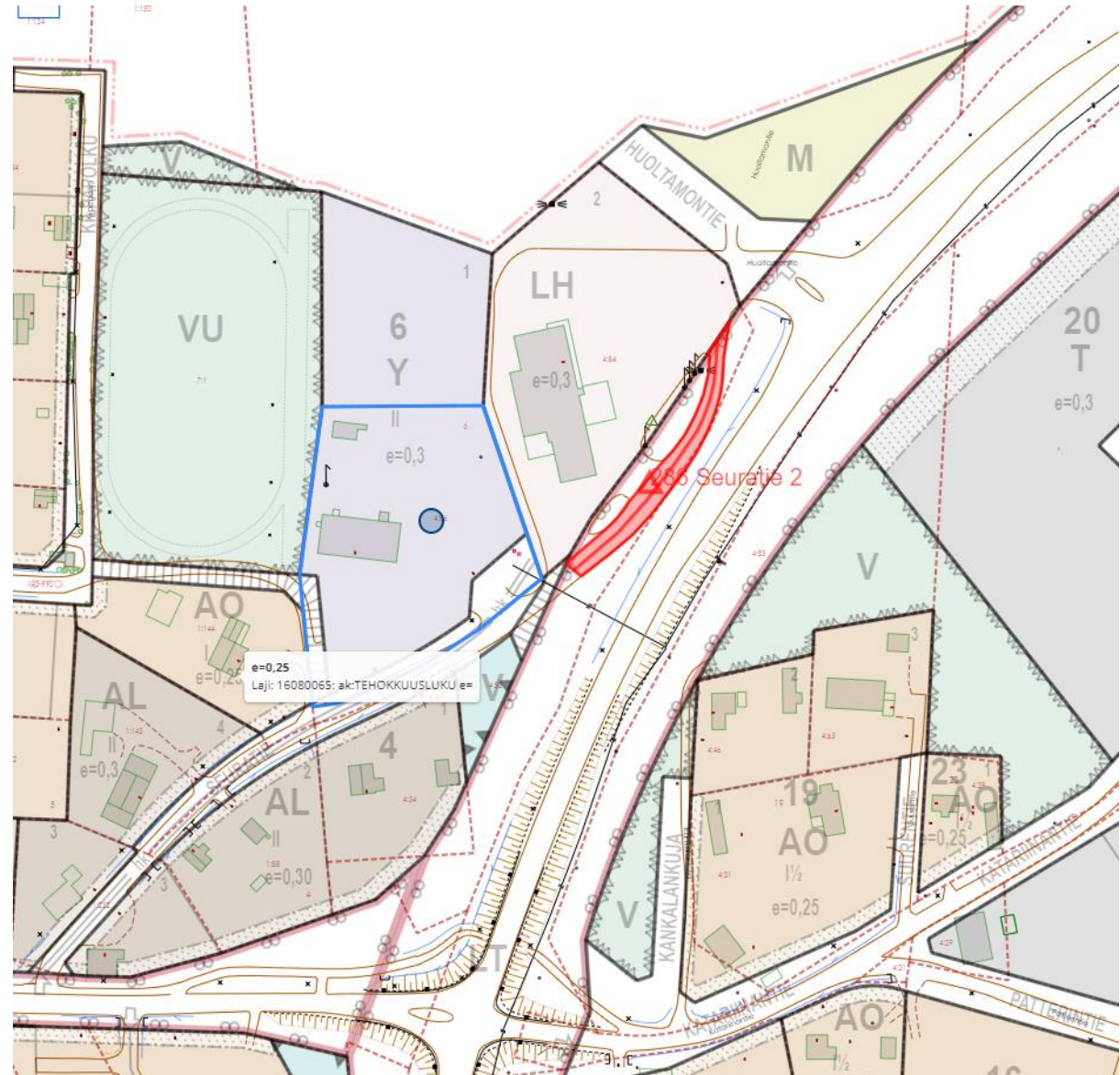

Vekaranjärvi

Saikontiestä
erkaneva,
M-alueella
kulkeva
tieyhteys

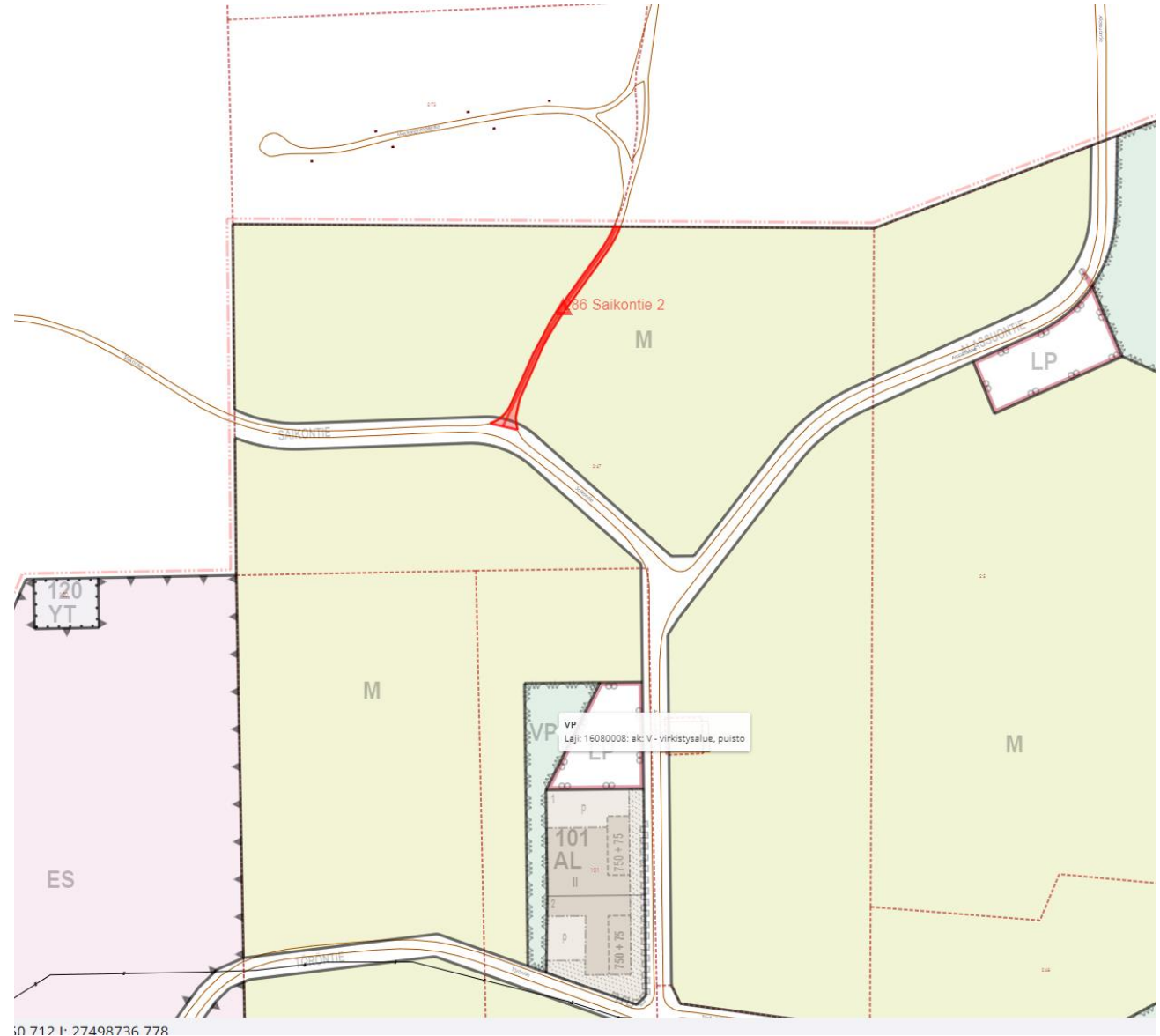

Kouvola

- Kangas, Kankaro, Kaunisnurmi,
Sarkola & Tornionmäki

Haminantiestä
erkaneva
tieyhteys
tontille

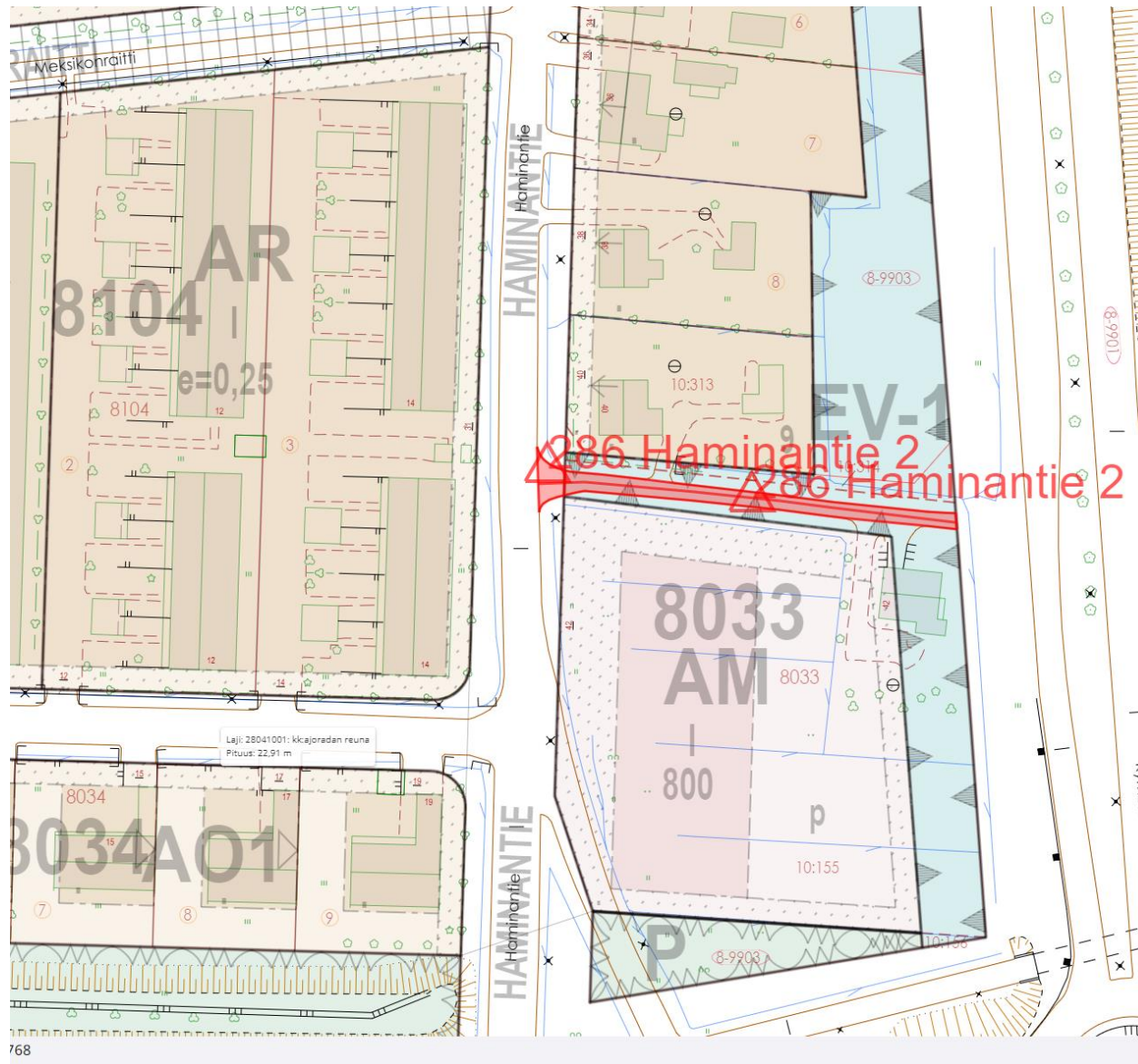

Kauppalankadun
tonttiliittymä

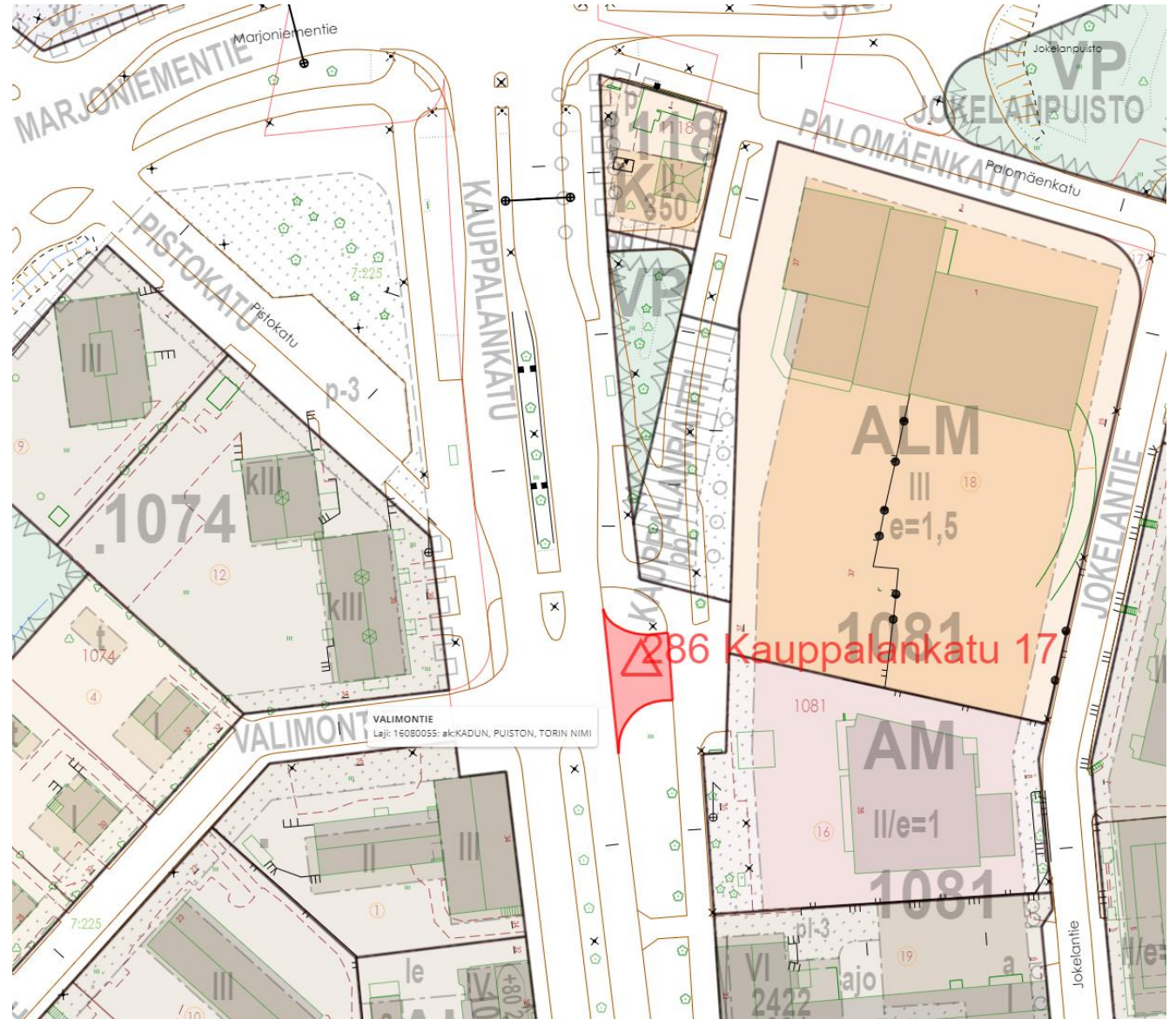

Kellomäentie:
- Kulkuyhteys
tontille
korttelissa

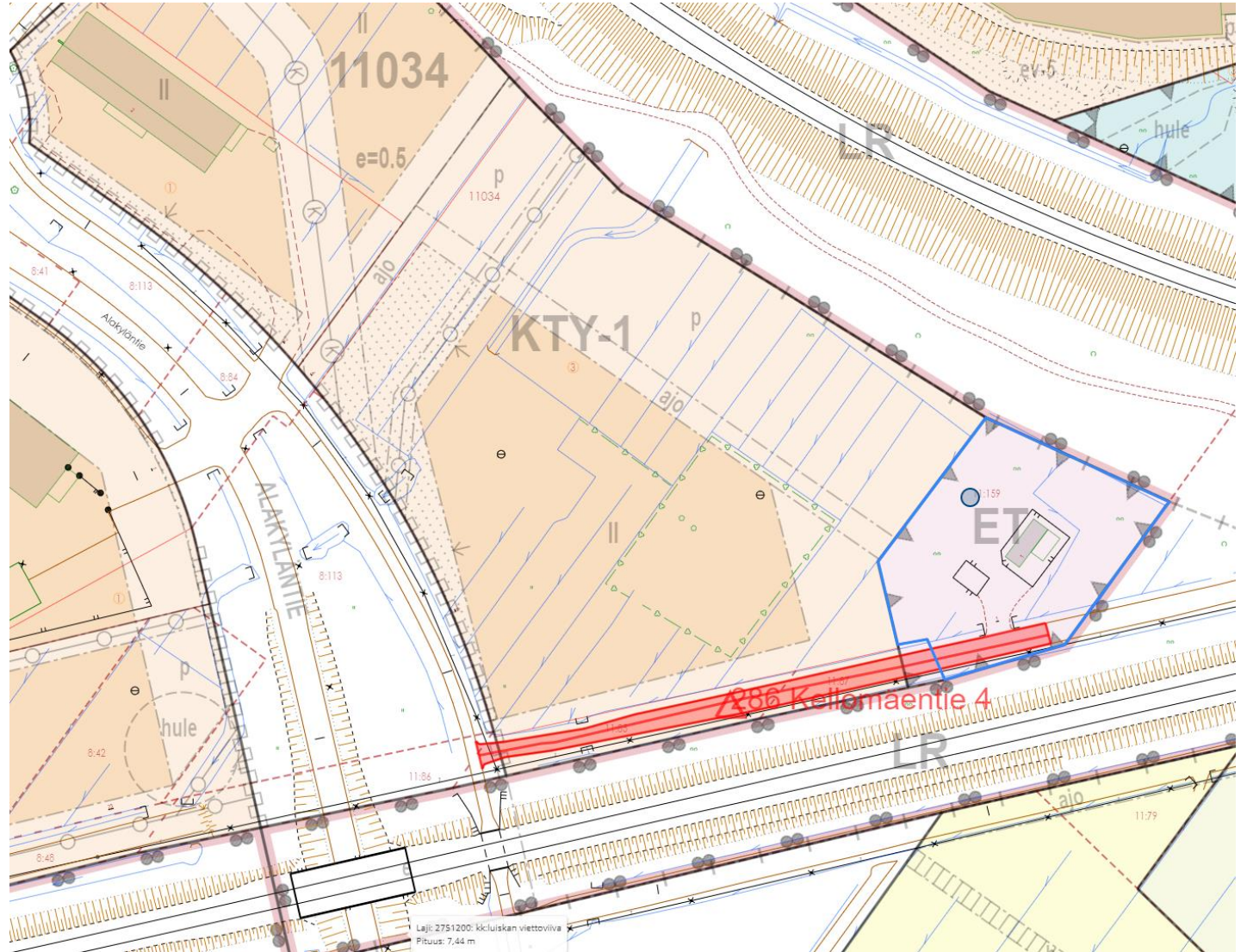

Pellervontien ja
Rasantien välinen
tieyhteys
viheralueella

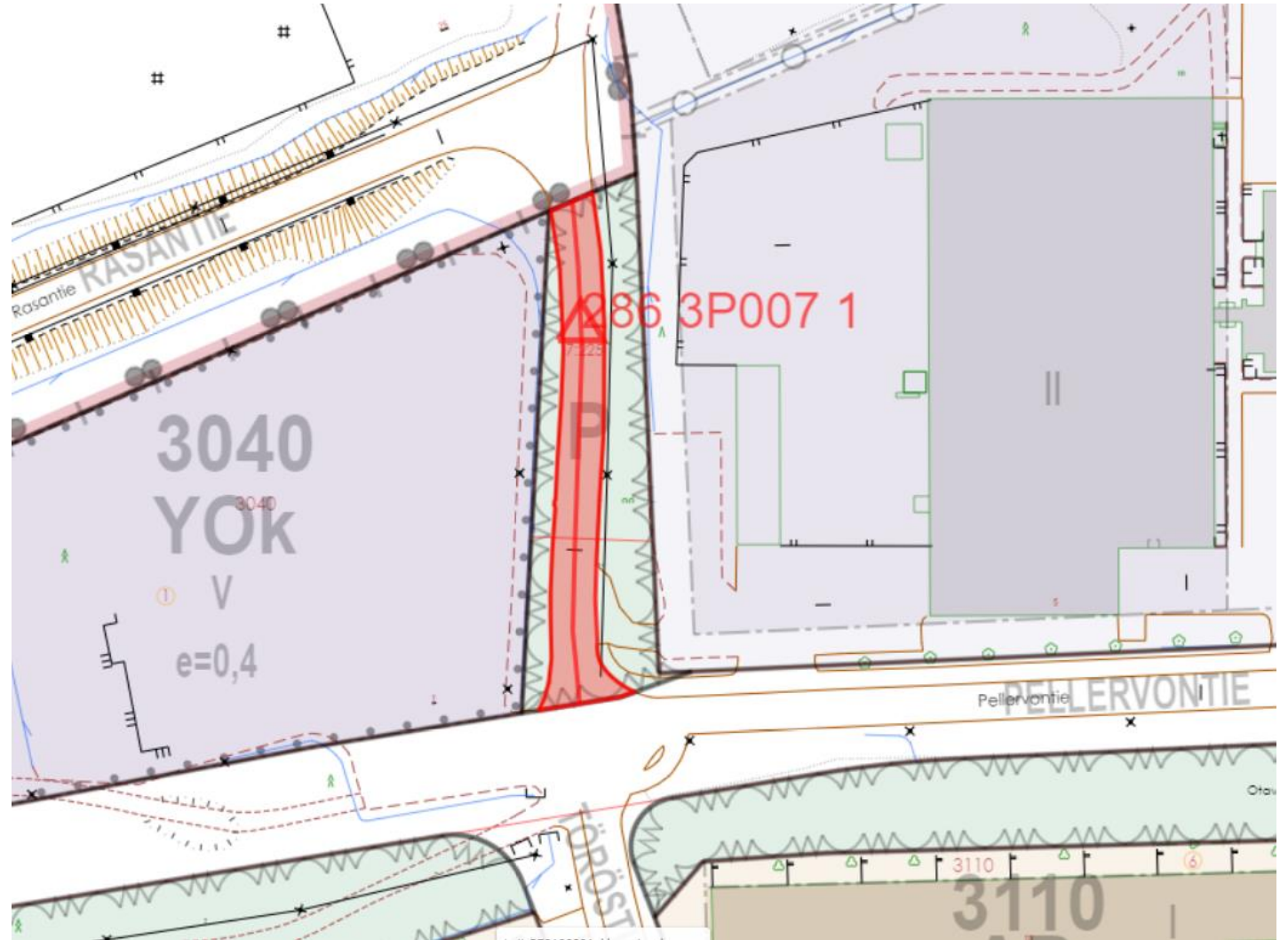

Sepänkadun
viereinen
pysäköintikortteli
(LPA-alue)

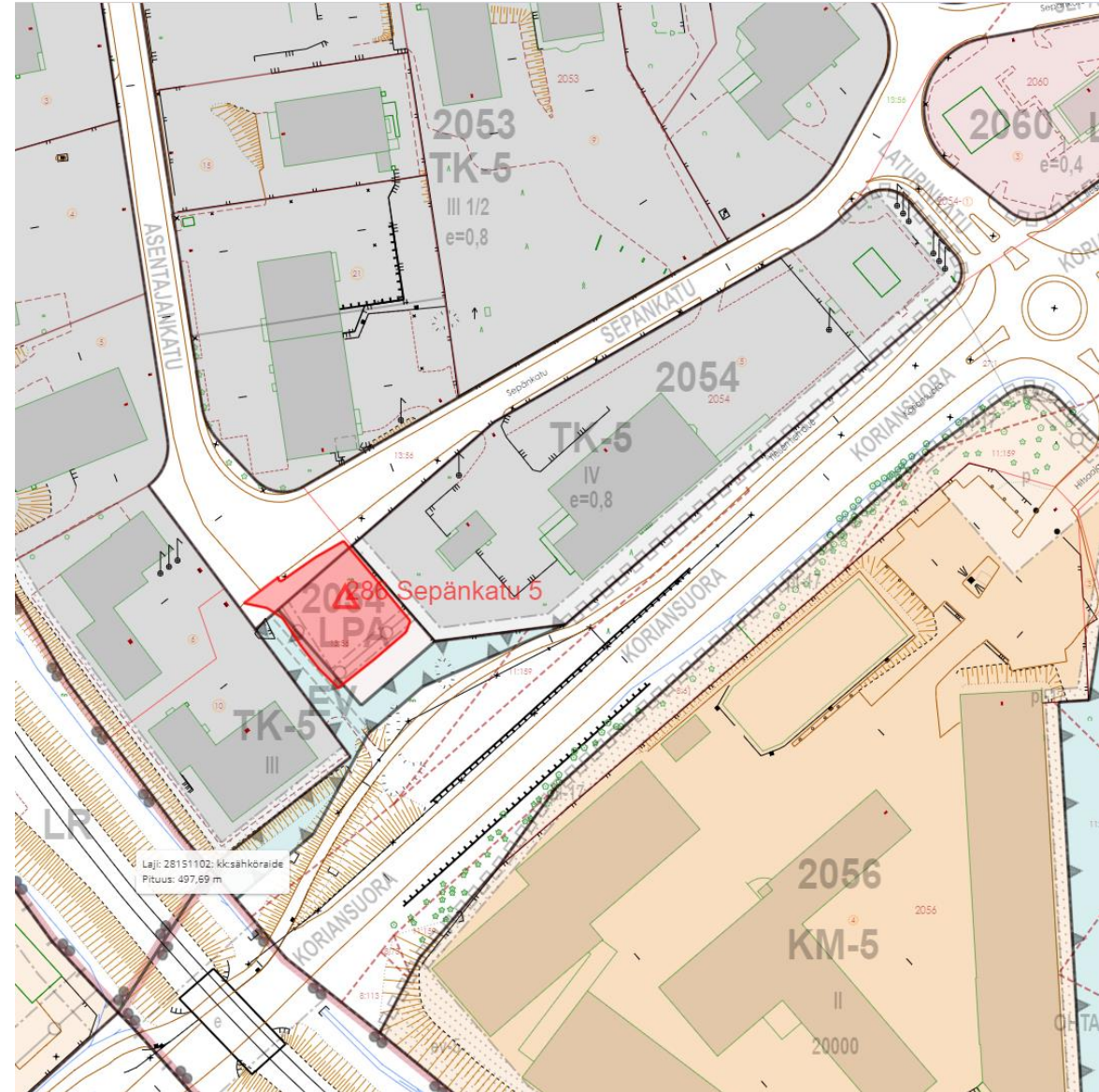

Ylävatajantie:
- yksityistie
- kaupungin oikeus
tiehen ja kaupungin
ylläpitovelvollisuus
poistettu
yksityistietoimituksessa
12/2023

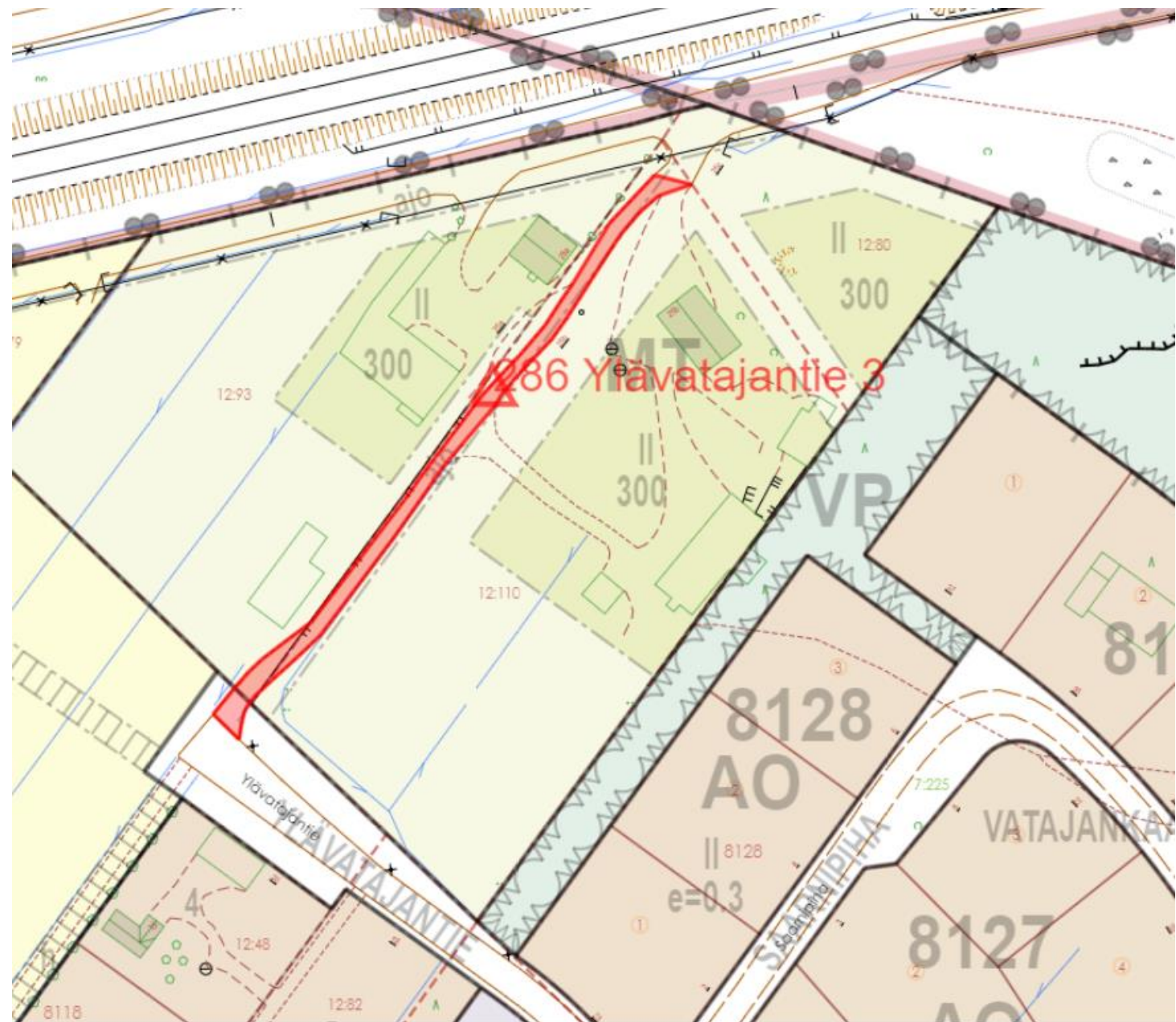

Vuohijärvi

Hiekkakuja / kaavan mukaisesta Hiekkakujan katualueesta erkaneva tieyhteys LR-alueella ja M-alueella - yksityistie

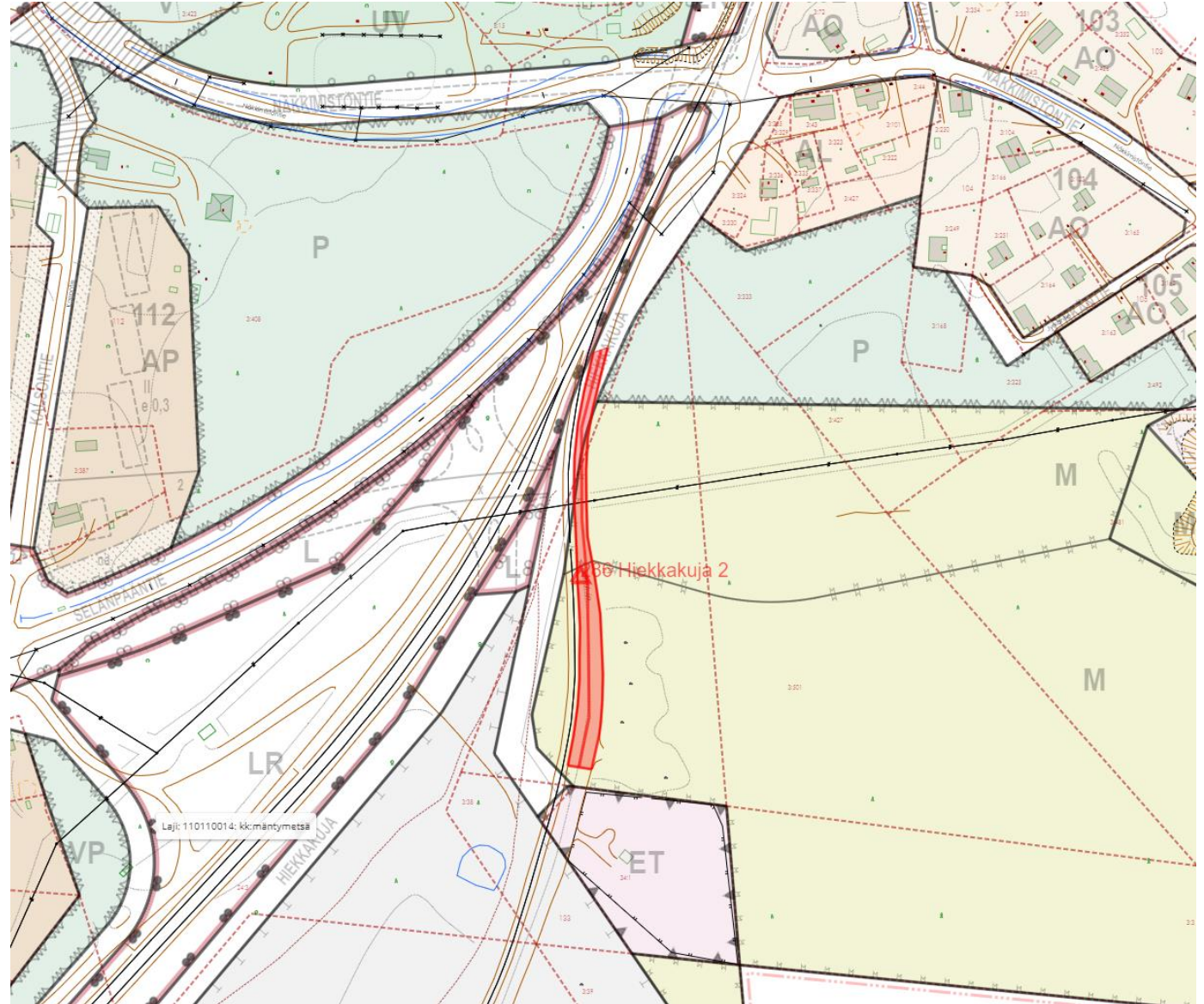

Katajaraitin
päästä lähtevä
tieyhteys
tilalle
viheralueella &
kaavan
ulkopuolella
(yksityistie)

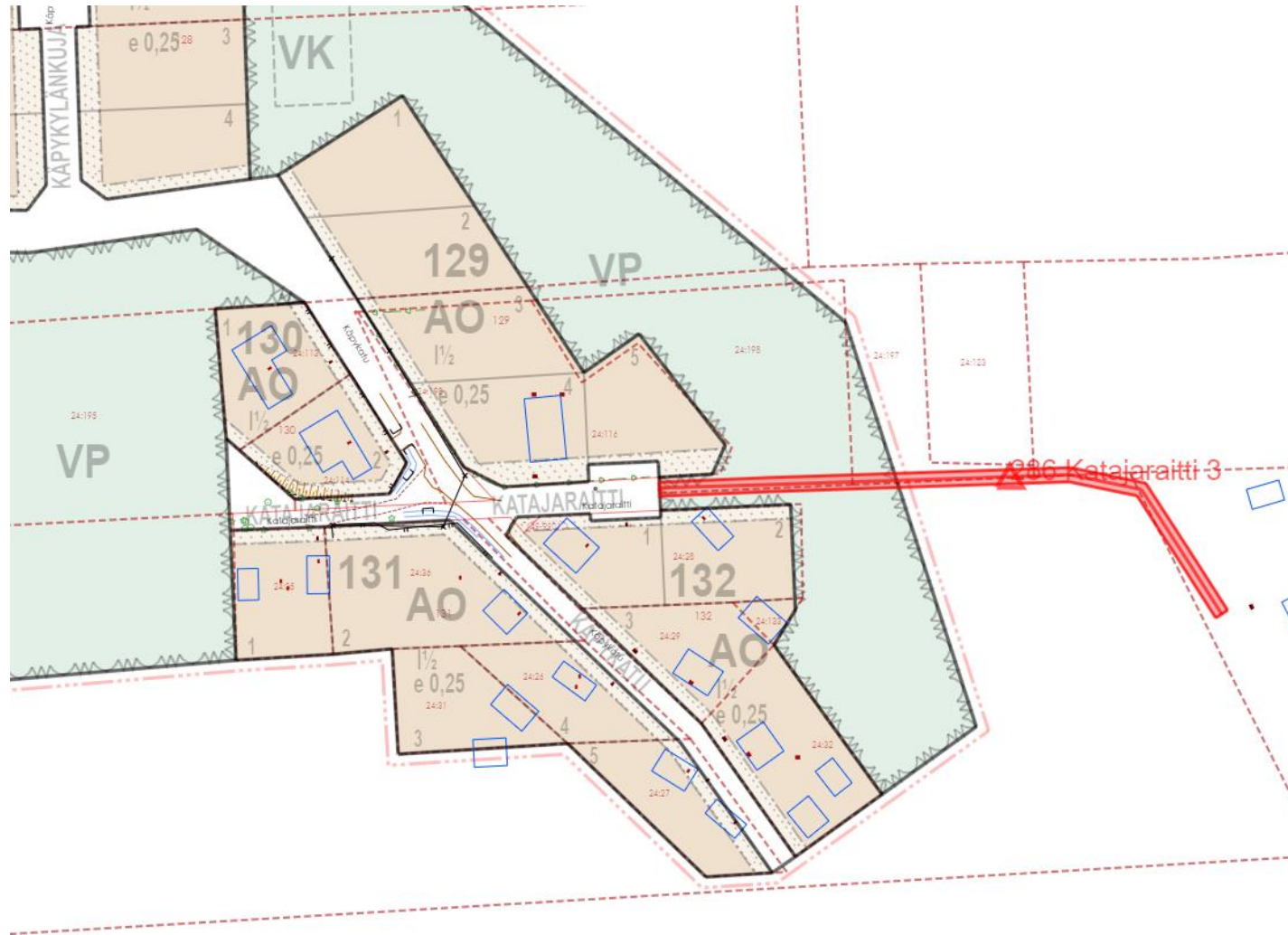

Metsäkujan ja
Selänpääntien
välillä kulkeva
korttelin
sisäinen
tieyhteys

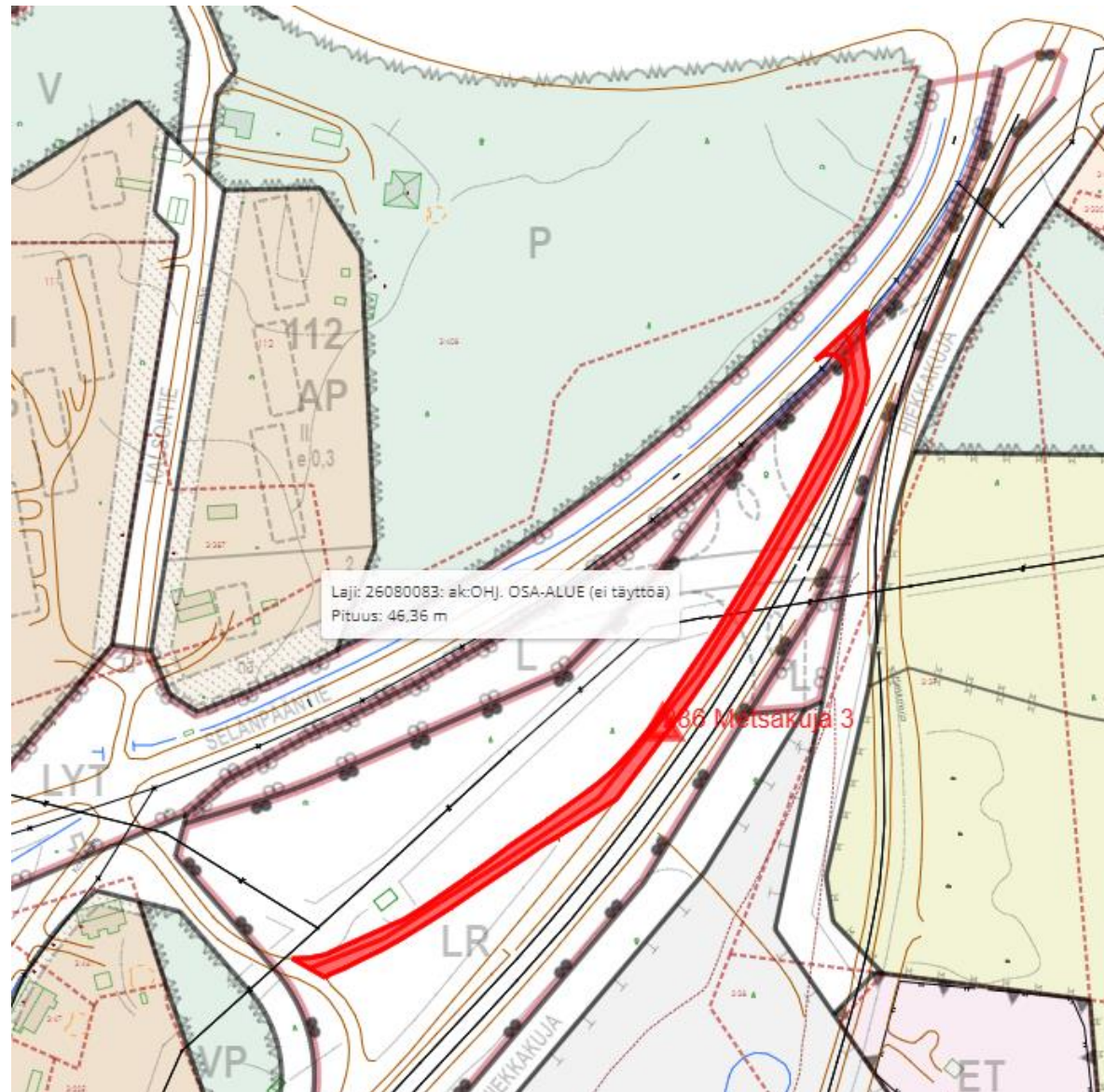

Metsäkujan
päästä lähtevä
asemakaavan
ulkopuolinen
tieyhteys /
yksityistie

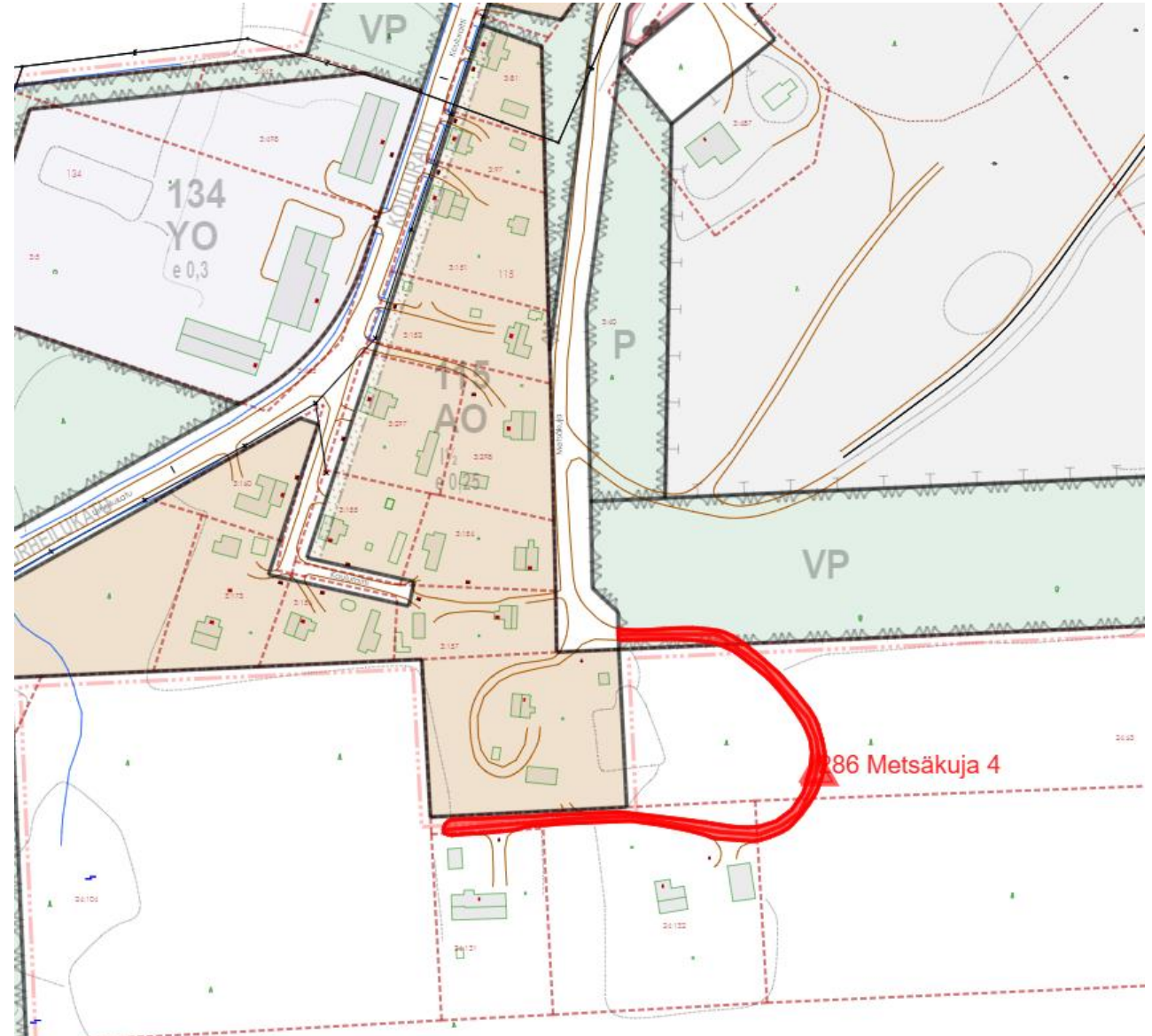

Näkkimistontiestä
erkanevat,
korttelien sisäiset
tieyhteydet
(pieni osuus
yksityisteitä)

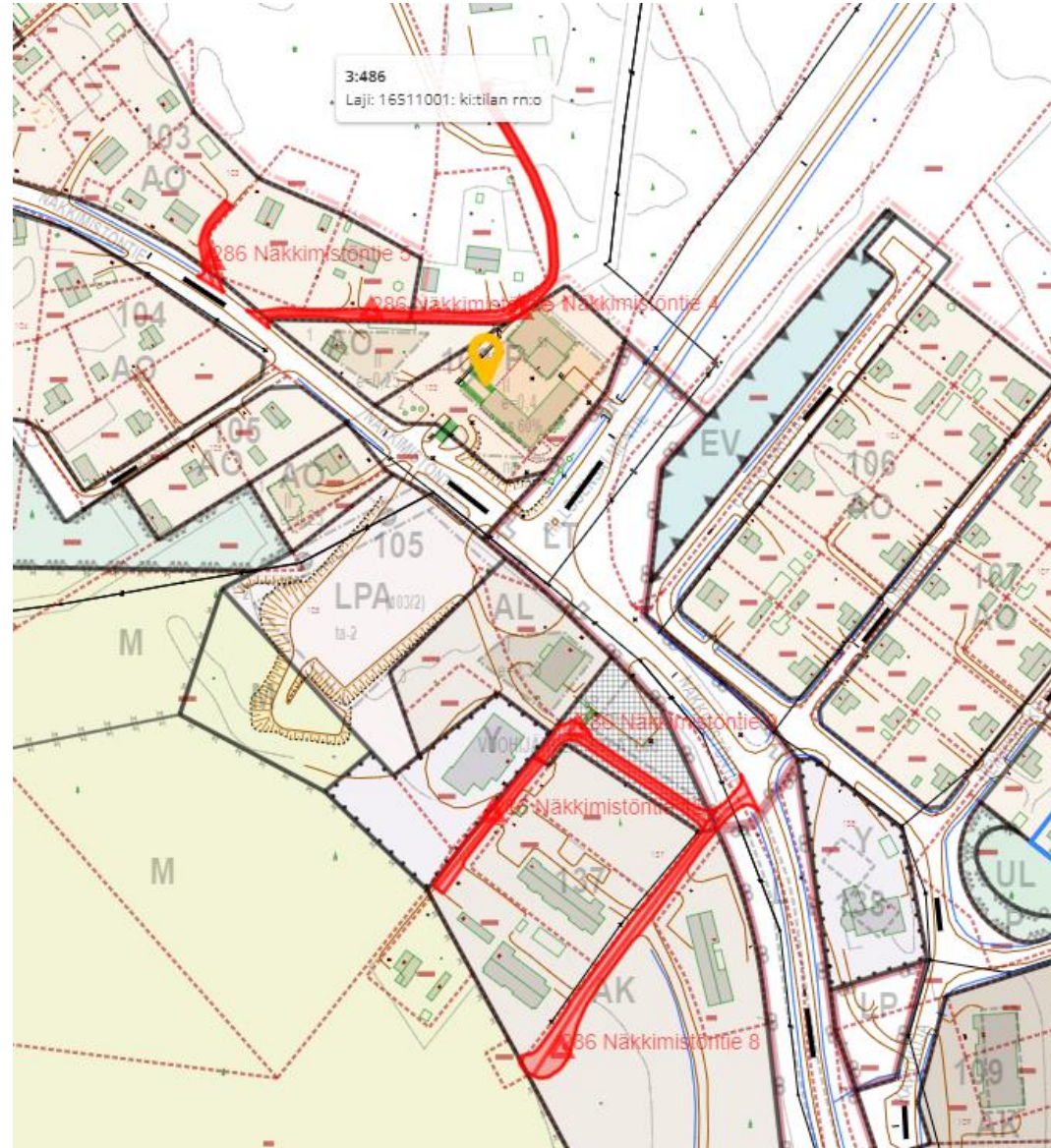

Kaavan mukaisen
Resiinatien
jatkeena oleva
tieyhteys
(LR-)korttelissa

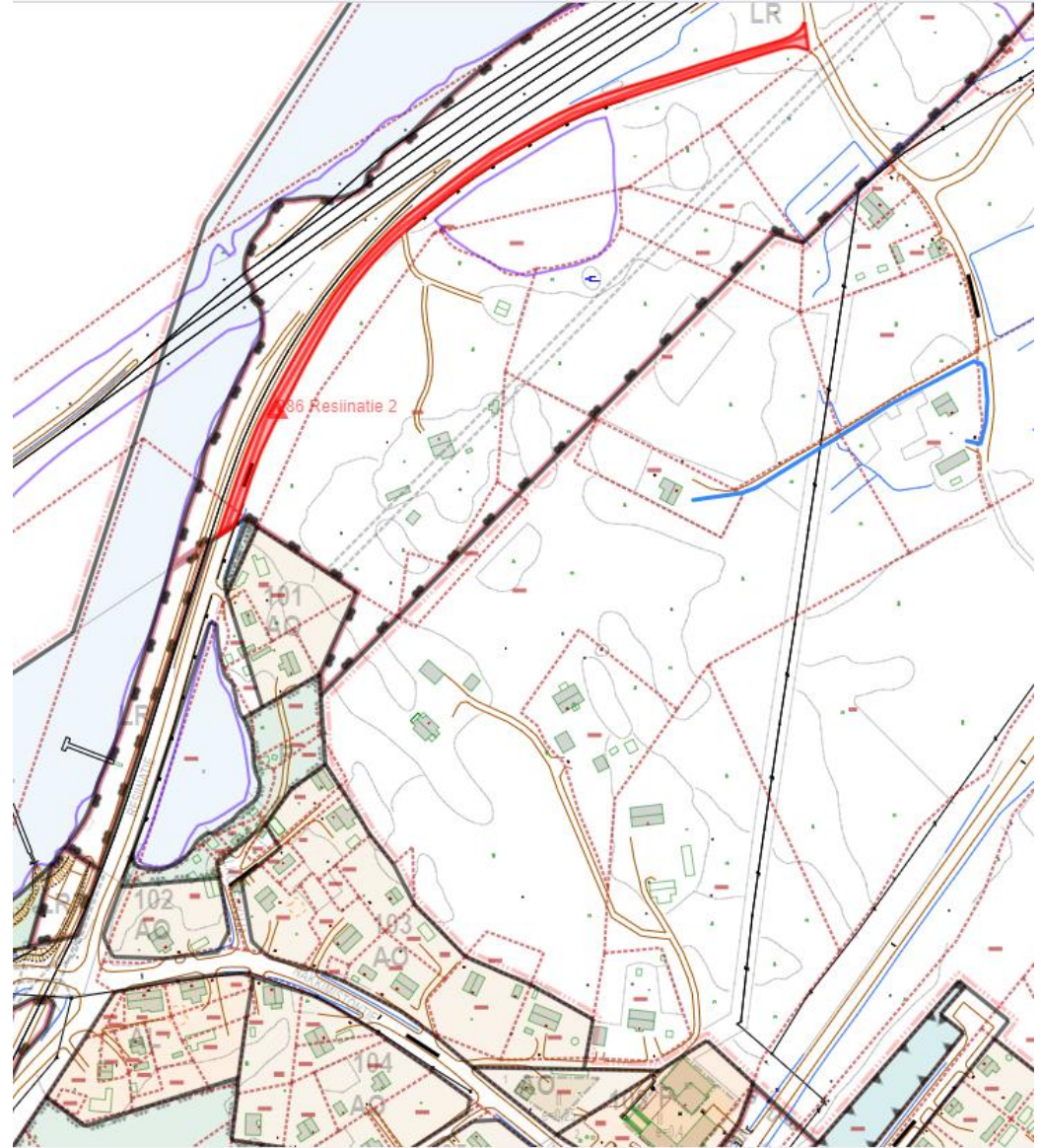

Savonradantie /
Kirveskorventien
liittymästä
etelään kulkeva
osuus kartalla
näkyvältä osin
(yksityistie)

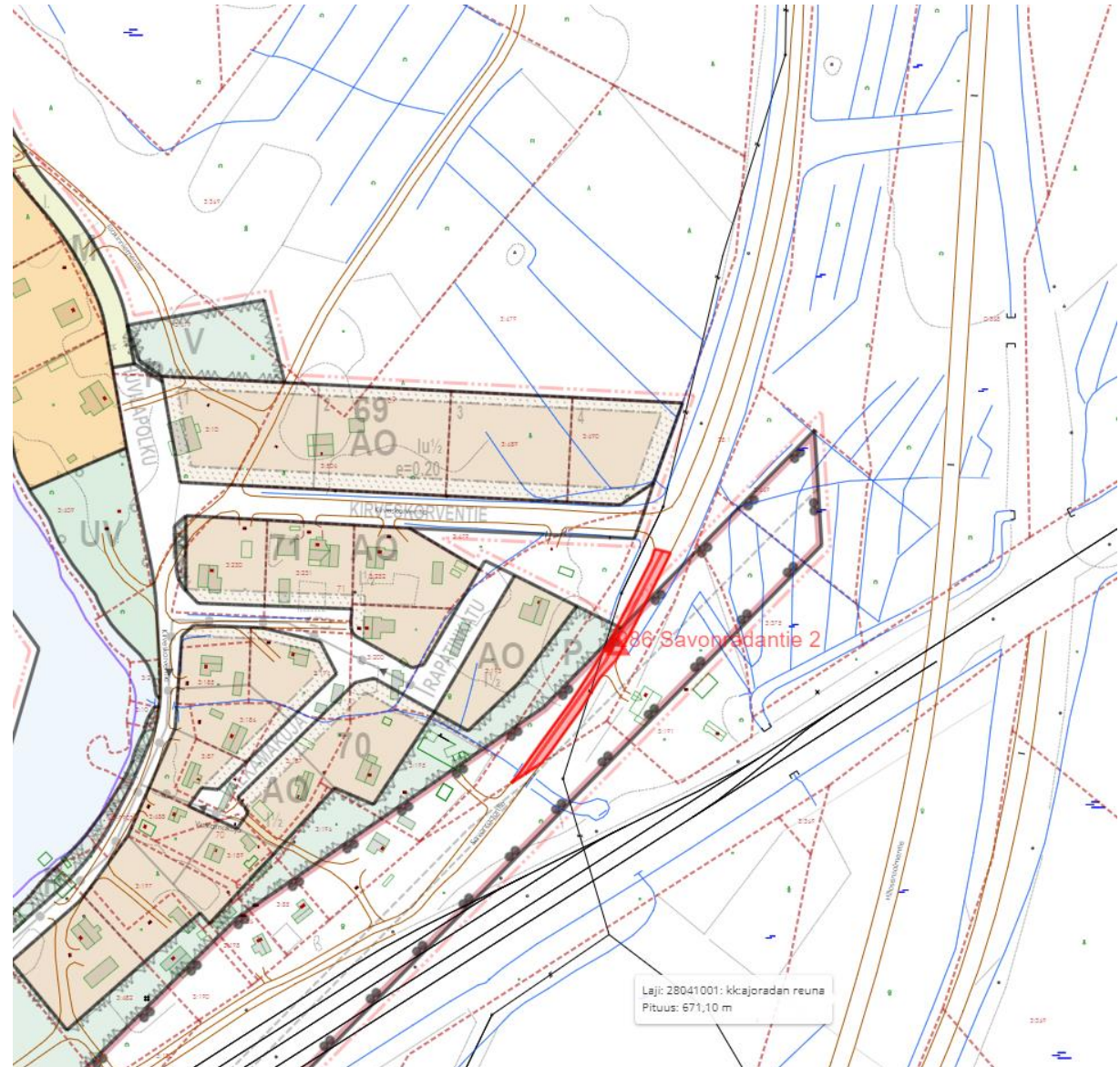

Valkosenkujan
päästä lähtevä
tieyhteys
korttelissa

