Julkisivu kaakkoon, 1:100

Julkisivu koilliseen, 1:100

Julkisivumateriaalit:

1. Bitumikermikate, suojakiveys/pintasirote grafiitinharmaa
2. Räystäspellit, vesikourut ja syöksytorvet, muovipinnoitettu pelti, tumma harmaa, RR23
3. Punatiili, esim. Ruskon kirjava Makasiini, 285 x 75(85) x 135, saumalaasti M,5 (M100/600) Pudas 155, tumma harmaa
4. Ulkoverhous paneeli, hienosahattu puu, UTV 21x95 valesaumalla, tumma harmaa,Tikkurila RAL 7037
5. Karkaistu lasi
6. Opaalilasi, esim. Lumon IG65
7. Sokkeli, betoni, ei käsittelyä
8. Parvekkeiden väliseinät ja seinäkkeiden sisäpinnat, maalattu julkisivulevy, tiilen punainen, Tikkurila Symphony M471
9. Teräspilarit ja U-profiilit, maalattu teräs tai polttomaalattu alumiini, tumma harmaa, RAL 7024
10. Alumiini/puukkunat ja -ovet, alumiini- ja teräsprofiilioovet, tumma harmaa, RAL 7024
11. Parvekkeiden kaideprofiilit, polttomaalattu alumiini, tumma harmaa, RAL 7037, käsijohde punaruskea, RAL 3009
12. Räystälaudat, räystäiden alapinnat ja kannattajat, tumma harmaa, RAL 7037
13. Uritettu väribetonielementti, silekvalu, sävy tumma harmaa, RAL 7016, anthracite grey
14. Parvekkeiden vedenpoiston syöksytorvet, harjattu RST
15. Teräskaide, maalattu sinkitty teräs, harmaa, RAL 7024
16. Läpivärjätty julkisivulevy, esim. Cembrit Solid, sävy S101
17. Polttomaalattu alumiini, tumma harmaa, RAL7024
18. IV-päätelaitteet, punainen RR29 RAL3009, harmaa RR23 RAL7015, ympäröivän julkisivun mukaan
19. Betonipilarit, maalattu betoni, valkoinen Facade 4980
20. Parvekepeilen betonriosat, maalattu betoni, Tikkurila Symphony M471

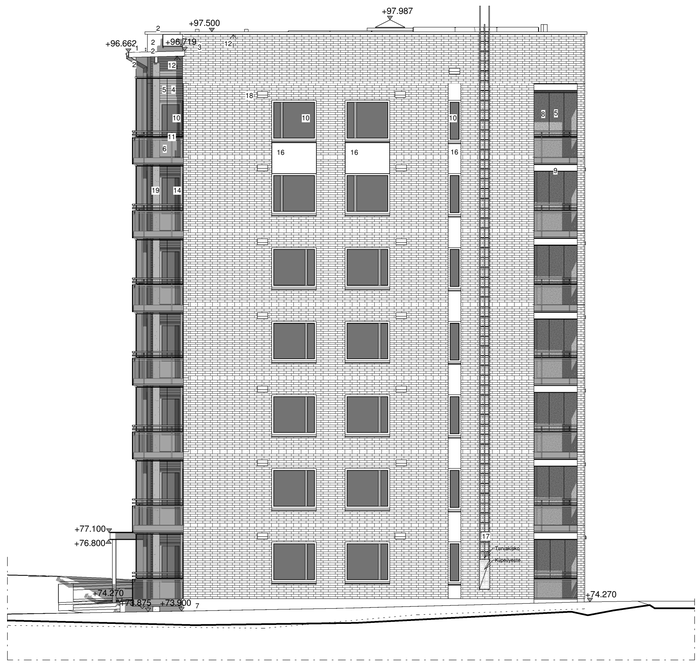

Julkisivu lounaaseen, 1:100

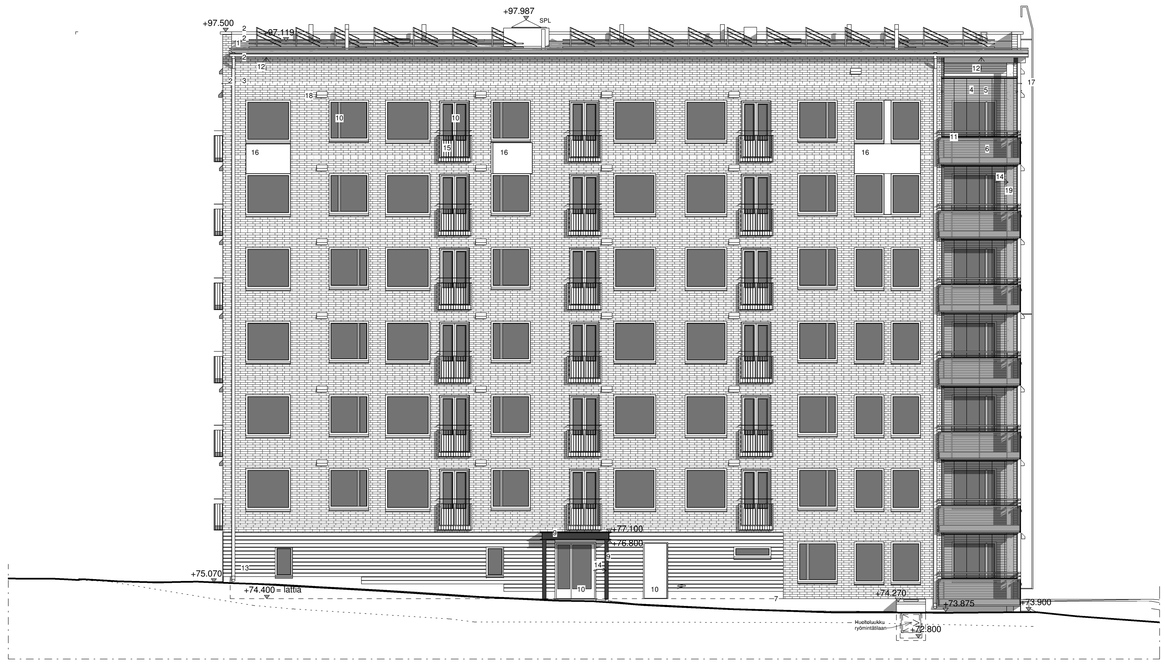

Julkisivu luoteeseen, 1:100

Tunnus	Muutos	Päiväys

Kaupunginosa / Kylä: 1. KANGAS	Kortteli / Tila: 1106	Tontti / Rno: 3	Viranomaisten merkintöjä
Rakennuttamanimi: UUDISRAKENNUS			Piirustustaji: 01 Pääpiirustus — Juoksava numero: 06
Rakennuksen numero / Rakennusten numerot / Rakennustunnus / Rakennustunnukset: 286-1-1106-3			
Rakennuskohde: Halkotorinkuja 4, kerrostalo Halkotorinkuja 4, 45100 Kouvola			Piirustuksen sisältö: Julkisivut Koilliseen, kaakkoon, lounaaseen ja luoteeseen — mittakaava: 1:100
Kyminlinnantie 6 48600 KOTKA Puh 05-210 3400 www.edifica.fi	edifica	Kauppamiehenkatu 4B 45100 KOUVOLA Puh 05-3783781 etunimi.sukunimi@edifica.fi	Työnumero: EDI223012 — Piirustuksen tunnus: A112 — muutos
Vastuullinen suunnittelija: nimi, tutkinto, allekirjoitus ja päiväys Rakennussuunnittelu: Jussi Mäkkonen, arkkitehti 10.03.2023			Suunnittelulaja: ARK — Tiedosto: Halkotorinkuja4.rvt

Piirustus 01 Pääpiirustus